

**ANUNCIO**

**EXPEDIENTE: AUT.0630924**

**ASUNTO: Anuncio de autorización en Vía Pecuaria**

D/D<sup>a</sup> **ROSENDO LUIS JIMENEZ LEON** ha solicitado autorización para **CULTIVOS AGRICOLAS** en terrenos de la Vía Pecuaria siguiente:

**PROVINCIA: BADAJOZ**

**TÉRMINO MUNICIPAL: AZUAGA**

**VÍA PECUARIA: VEREDA DE LA CARRETERA DE CORDOBA**

**PARAJE O TRAMO: POL 43 PAR 4**

**SUPERFICIE: 2.550 M<sup>2</sup>**

Lo que se hace público, para que todos aquellos que se consideren interesados puedan formular las alegaciones oportunas, en las oficinas de esta Sección, Ctra. de San Vicente, nº 3, CP-06071-Badajoz, durante un plazo de UN MES, a partir de la fecha de publicación del presente anuncio.

**DILIGENCIA:**

*Para hacer constar que este Anuncio ha estado expuesto en el tablón de anuncios del Ayuntamiento de \_\_\_\_\_ durante el plazo comprendido entre el día \_\_\_\_\_ hasta el día \_\_\_\_\_*

***EL SECRETARIO/A DEL AYUNTAMIENTO***

**DATOS DE LA SOLICITUD**

U.T.M. ETRS.89 H-30 N

Área solicitada en parcela colindante con Vía Pecuaria :

POLIGONO. 43 PARCELA. 04

La superficie solicitada se encuentra en el T.M de AZUAGA.

La superficie total SOLICITADA por ROSENDO LUIS JIMENEZ LEÓN para APROVECHAMIENTO AGRÍCOLA DE LA VÍA PECUARIA con número de Expediente VPBA.AUT. 309/2024 en la colindancia señalada de la vía pecuaria "VEREDA DE LA CARRETERA DE CÓRDOBA", es de 2.550 m2

Las autorizaciones y ocupaciones temporales en Vías Pecuarias se encuentran recogidas y reguladas en el Decreto 65/2022 de 8 de junio, Publicado en el D.O.E. nº 113 de 14/06/22.

Se informa de igual manera, que el aprovechamiento de cualquier otro tramo de la Vía Pecuaria sin la correspondiente correspondiente autorización en vigor, podría ser constitutiva de una infracción administrativa, de conformidad con lo establecido en la Ley 3/1995, de 24 de Marzo, de Vías Pecuarias

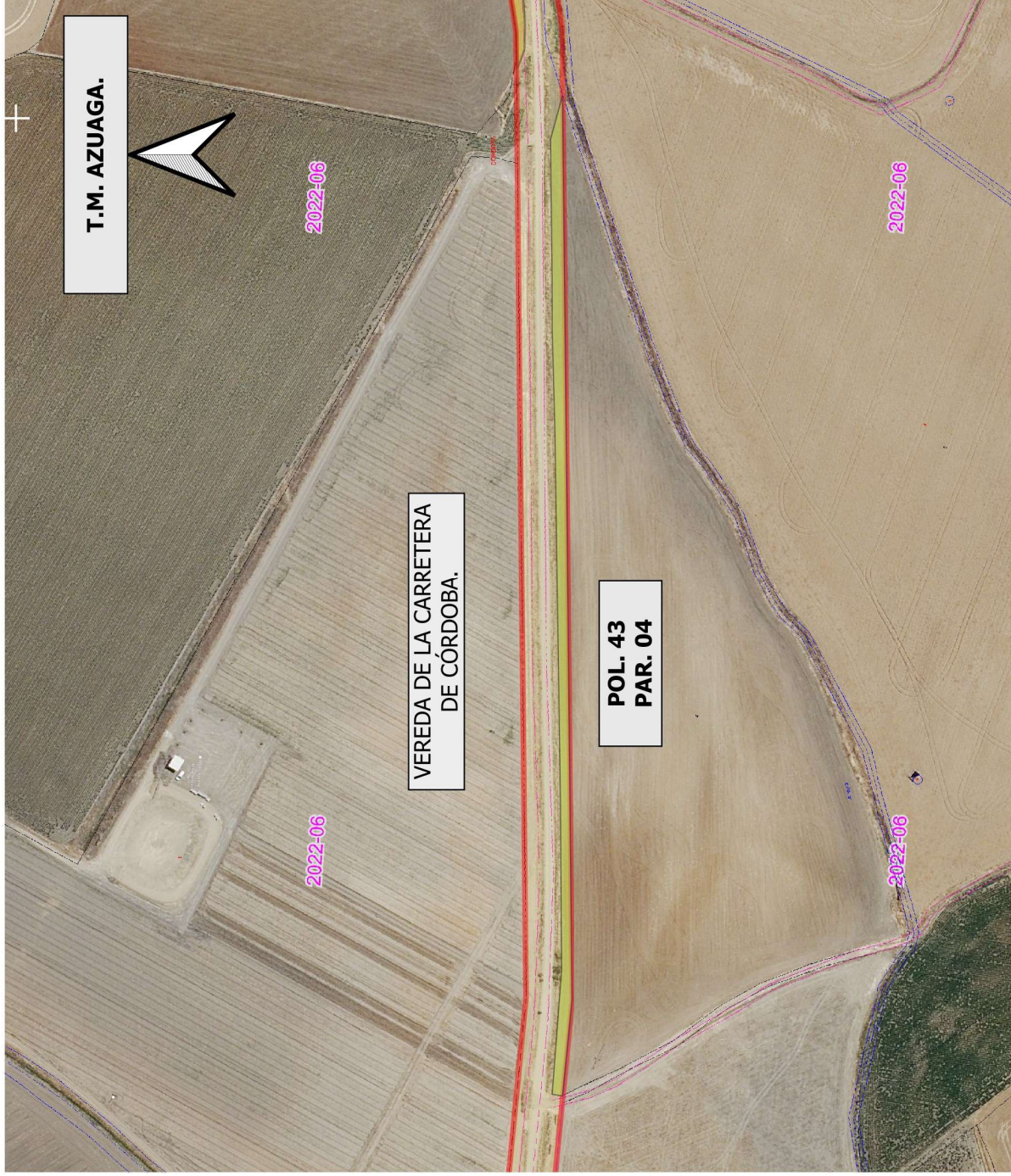

**LEYENDA**

ÁREA DE APROVECHAMIENTO SOLICITADO.



VP Deslindadas



VEREDA DE LA CARRETERA DE CÓRDOBA  
Deslinde publicado en el D.O.E. nº 176 de 12 de septiembre de 2014.



**JUNTA DE EXTREMADURA**  
Consejería de Gestión Forestal y Mundo Rural  
D.G. de Infraestructuras, Patrimonio y Ordenación



El Técnico Superior,  
*Juan Manuel Vázquez Ferrera*

Escala: 1:2.000  
0 20 40 60 m

DETERMINACIÓN DEL AREA SOLICITADA POR  
ROSENDO LUIS JIMENEZ LEÓN. (Expte. AUT.309/2024)  
PARA EL APROVECHAMIENTO AGRÍCOLA DE LA VÍA  
PECUARIA.

Plano: 1  
AZUAGA. (Badajoz)

OCTUBRE 2024