



*Dirección General de Infraestructuras Rurales,
Patrimonio y Tauromaquia*

Ctra.De San Vicente, s/n
06071-Badajoz
<http://www.juntaex.es>
Teléfono: 924011366
E-mail: viapecuariasbadajoz@juntaex.es

ANUNCIO

EXPEDIENTE: AUT.0627524

ASUNTO: Anuncio de autorización en Vía Pecuaria

D/D^a **EMILIO MONTALVO HINOJOSA** ha solicitado autorización para **CULTIVOS AGRICOLAS** en terrenos de la Vía Pecuaria siguiente:

PROVINCIA: BADAJOZ

TÉRMINO MUNICIPAL: AZUAGA

VÍA PECUARIA: VEREDA DE LA CARRETERA DE CORDOBA

PARAJE O TRAMO: POL 43 PARC 155

SUPERFICIE: 483m²

Lo que se hace público, para que todos aquellos que se consideren interesados puedan formular las alegaciones oportunas, en las oficinas de esta Sección, Ctra. de San Vicente, nº 3, CP-06071- Badajoz, durante un plazo de UN MES, a partir de la fecha de publicación del presente anuncio.

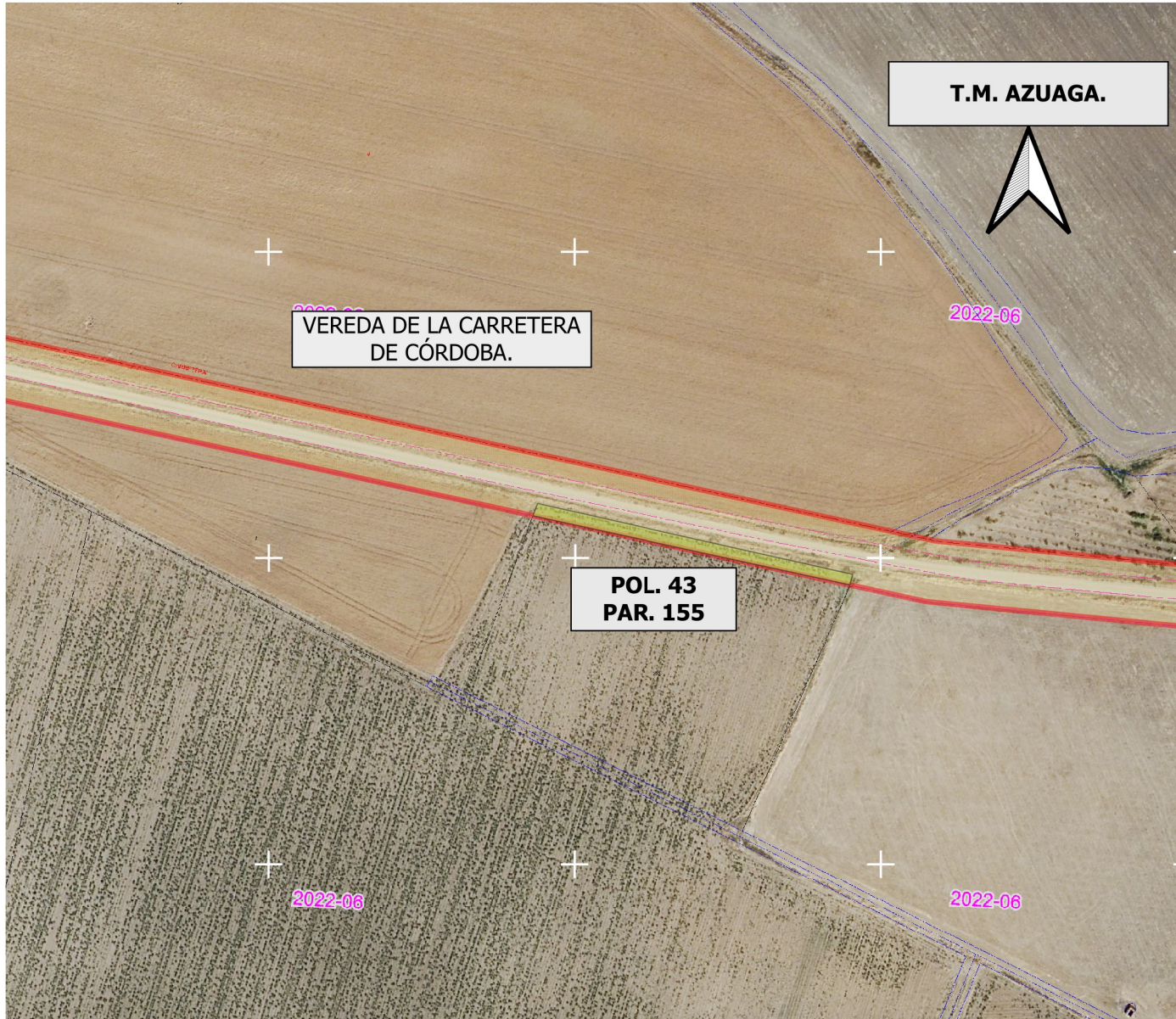

DATOS DE LA SOLICITUD

U.T.M. ETRS.89 H-30 N

Área solicitada en parcela colindante con Vía Pecuaría :

POLIGONO. 43 PARCELA. 155

La superficie solicitada se encuentra en el T.M de AZUAGA.

La superficie total SOLICITADA por EMILIO MONTALVO HINOJOSA. para APROVECHAMIENTO AGRÍCOLA DE LA VÍA PECUARIA con número de Expediente VPBA.AUT. 275/2024 en la colindancia señalada de la vía pecuaría "VEREDA DE LA CARRETERA DE CÓRDOBA", es de 483 m2

Las autorizaciones y ocupaciones temporales en Vías Pecuarias se encuentran recogidas y reguladas en el Decreto 65/2022 de 8 de junio, Publicado en el D.O.E. nº 113 de 14/06/22.

Se informa de igual manera, que el aprovechamiento de cualquier otro tramo de la Vía Pecuaría sin la correspondiente autorización en vigor, podría ser constitutiva de una infracción administrativa, de conformidad con lo establecido en la Ley 3/1995, de 24 de Marzo, de Vías Pecuarias

LEYENDA

- ÁREA DE APROVECHAMIENTO SOLICITADO.
- VP Deslindadas

VEREDA DE LA CARRETERA DE CÓRDOBA
Deslinde publicado en el D.O.E. nº 176 de 12 de septiembre de 2014.



JUNTA DE EXTREMADURA
Consejería de Gestión Forestal y Mundo Rural
D.G. de Infraestructuras Rurales, Patrimonio y
Tauromaquia

 Jefe de Negociado de V.P.
 Francisco Peña Leco

El Técnico Superior

 Juan Manuel Vázquez Ferrera

Escala: 1:1.500

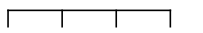
0 15 30 45 m



DETERMINACIÓN DEL AREA SOLICITADA POR EMILIO
 MONTALVO HINOJOSA. (Expte. AUT.275/2024) PARA
 EL APROVECHAMIENTO AGRÍCOLA DE LA VÍA
 PECUARIA.

Plano: 1 SEPTIEMBRE 2024

AZUAGA. (Badajoz)