

ANUNCIO

EXPEDIENTE: AUT.0635524

ASUNTO: Anuncio de autorización en Vía Pecuaria

D/D^a **AVATEL TELECOM, S.A.** ha solicitado autorización para **TUBERÍA SUBTERRÁNEA** en terrenos de la Vía Pecuaria siguiente:

PROVINCIA: BADAJOZ

TÉRMINO MUNICIPAL: DON ÁLVARO

VÍA PECUARIA: COLADA DE BERBÉN Y CORDEL DE LA TIJERA

PARAJE O TRAMO: DESDE COORD. H-29 X:737124 Y:4303208 HASTA X:736735 Y:4303451 (COLADA DE BERBÉN) Y COORD. H-29 X:734073 Y:4306606 (CORDEL DE LA TIJERA)

SUPERFICIE: 457 M²

Lo que se hace público, para que todos aquellos que se consideren interesados puedan formular las alegaciones oportunas, en las oficinas de esta Sección, Ctra. de San Vicente, nº 3, CP-06071- Badajoz, durante un plazo de UN MES, a partir de la fecha de publicación del presente anuncio.

Jefa de Sección de Vías Pecuarias



Maria Isabel Corral Rodríguez

DILIGENCIA:

Para hacer constar que este Anuncio ha estado expuesto en el tablón de anuncios del Ayuntamiento de _____ durante el plazo comprendido entre el día _____ hasta el día _____

EL SECRETARIO/A DEL AYUNTAMIENTO

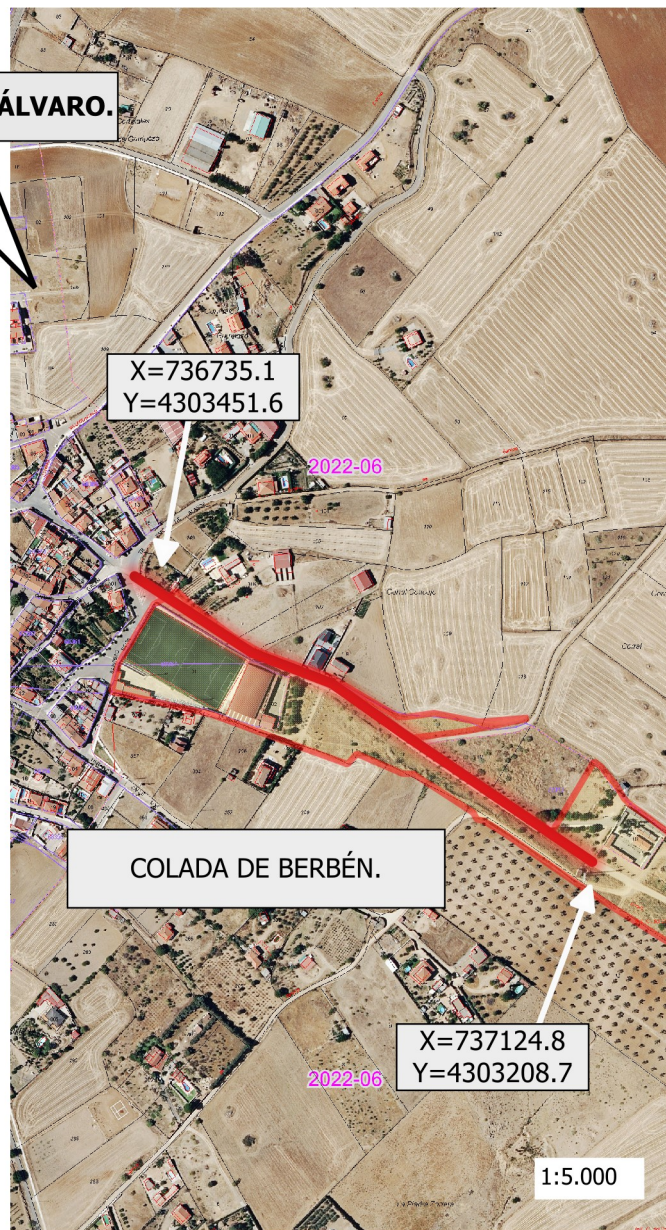

DATOS DE LA SOLICITUD

ETRS.89 h-29 N

Vía Pecuaría "COLADA DE BERBÉN".

X= 737124.8 Y= 4303208.7
X= 736735.1 Y= 4303451.6

Vía Pecuaría "CORDEL DE LA TIJERA".

X= 734073.0 Y= 4306606.0

LONGITUD SOBRE LA VÍA PECUARIA.....457 m.

La superficie solicitada se encuentra en el T.M. de DON ÁLVARO.

La ocupación solicitada para " CANALIZACIÓN DE TELECOMUNICACIONES" por AVATEL TELECOM S.A. con número de Expediente VPBA. AUT. 355/2024 en el tramo señalado de las vías pecuarias mencionadas, es de 547 m2

Las autorizaciones y ocupaciones temporales en Vías Pecuarias se encuentran recogidas y reguladas en el Decreto 65/2022 de 8 de junio. Publicadas en el D.O.E. nº 113 de 14/06/22.

Se informa de igual manera que el aprovechamiento de cualquier otro tramo de la Vía Pecuaría sin la correspondiente autorización en vigor, podría ser constitutiva de una infracción administrativa, de conformidad con lo establecido en la Ley 3/1995, de 24 de Marzo, de Vías Pecuarias.

SIMBOLOGÍA

- CANALIZACIÓN DE TELECOMUNICACIONES.
- VP Deslindadas

COLADA DEL BERBÉN Y CORDEL DE LA TIJERA.
Deslindes realizados por acuerdo de Concentración Parcelaria de 6 de febrero de 1975.



JUNTA DE EXTREMADURA

Consejería de Gestión Forestal y Mundo Rural
D.G. de Infraestructuras Rurales, Patrimonio y
Tauramaquia

La técnico en Vías Pecuarias



El Técnico Superior

Juan Manuel Vázquez Ferrera
Juan Manuel Vázquez Ferrera

Escala:

DETERMINACIÓN DE LA OCUPACIÓN EN V.P DE LA
CANALIZACIÓN PARA TELECOMUNICACIONES
SOLICITADA POR AVATEL TELECOM S.A.(Expte.
355/2024).

Plano: 1 de 1

NOVIEMBRE 2024

DON ÁLVARO. (Badajoz)