

**ANUNCIO**

**EXPEDIENTE: AUT.0633724**

**ASUNTO: Anuncio de autorización en Vía Pecuaria**

D/D<sup>a</sup> **ADAMO TELECOM IBERIA, SAU** ha solicitado autorización para **LINEAS TELEFONICAS SUBTERRANEAS** en terrenos de la Vía Pecuaria siguiente:

**PROVINCIA: BADAJOZ**

**TÉRMINO MUNICIPAL: MEDINA DE LAS TORRES**

**VÍA PECUARIA: VEREDA DE LA PLATA**

**PARAJE O TRAMO: DESDE COORD. H-29 X:731874 Y:4246878 HASTA X:731967 Y:4246815**

**SUPERFICIE: 110 M<sup>2</sup>**

Lo que se hace público, para que todos aquellos que se consideren interesados puedan formular las alegaciones oportunas, en las oficinas de esta Sección, Ctra. de San Vicente, nº 3, CP-06071- Badajoz, durante un plazo de UN MES, a partir de la fecha de publicación del presente anuncio.

**DILIGENCIA:**

*Para hacer constar que este Anuncio ha estado expuesto en el tablón de anuncios del Ayuntamiento de \_\_\_\_\_ durante el plazo comprendido entre el día \_\_\_\_\_ hasta el día \_\_\_\_\_*

**EL SECRETARIO/A DEL AYUNTAMIENTO**



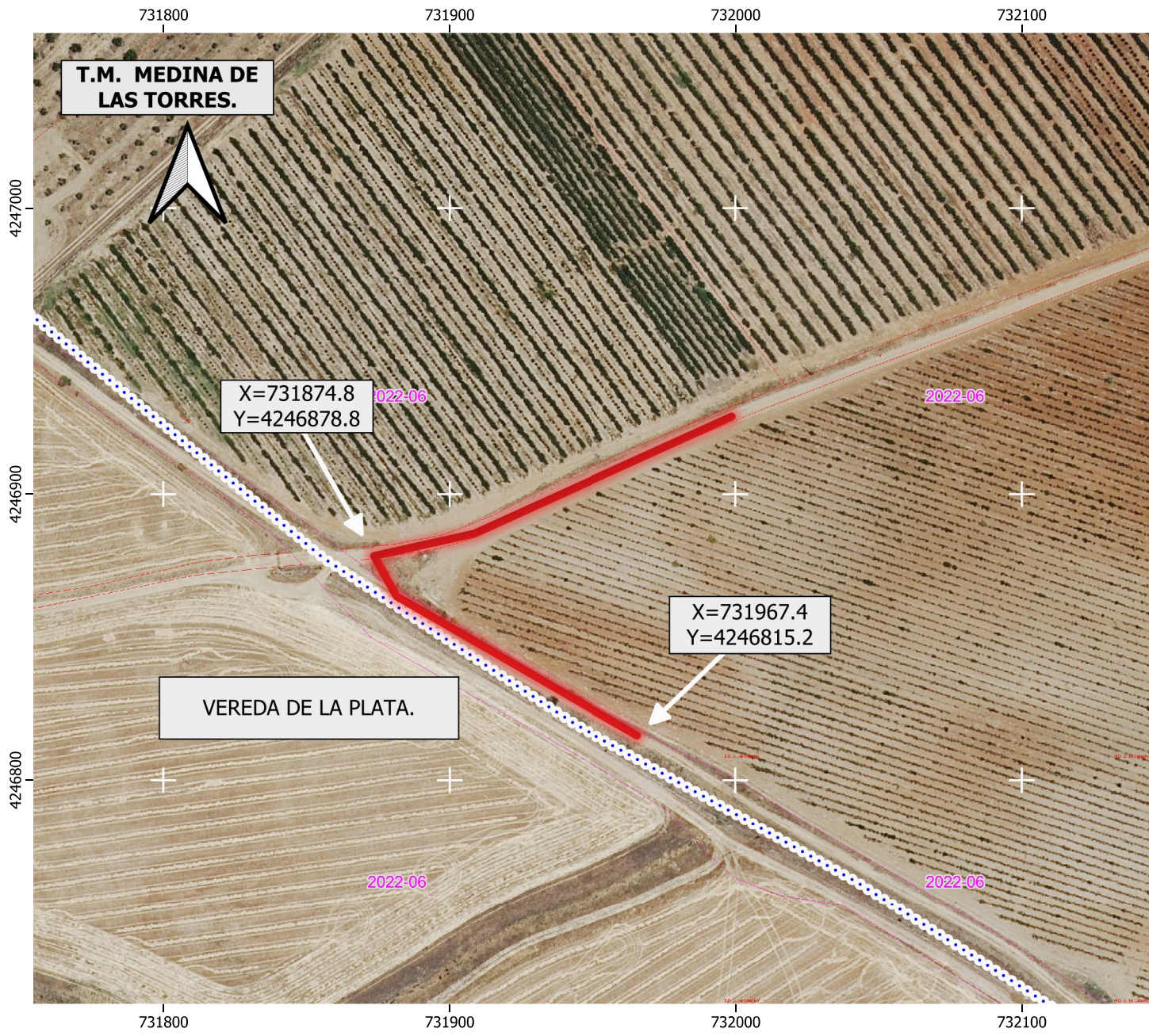

**DATOS DE LA SOLICITUD**

ETRS.89 h-29 N

Vía Pecuaria "VEREDA DE LAS TORRES".

Tramo comprendido entre las coordenadas:

X= 731874.8    Y= 4246878.8  
X= 731967.4    Y= 4246815.2

LONGITUD SOBRE LA VÍA PECUARIA.....110 m.

La superficie solicitada se encuentra en el T.M. de MEDINA DE LAS TORRES.

La ocupación solicitada para " LÍNEA DE FIBRA ÓPTICA ENTERRADA" por ADAMO TELECOM IBERIA S.A.U. con número de Expediente VPBA. AUT. 337/2024 en el tramo señalado de la vía pecuaria mencionada, es de 110 m2

Las autorizaciones y ocupaciones temporales en Vías Pecuarias se encuentran recogidas y reguladas en el Decreto 65/2022 de 8 de junio. Publicadas en el D.O.E. nº 113 de 14/06/22.

Se informa de igual manera que el aprovechamiento de cualquier otro tramo de la Vía Pecuaria sin la correspondiente autorización en vigor, podría ser constitutiva de una infracción administrativa, de conformidad con lo establecido en la Ley 3/1995, de 24 de Marzo, de Vías Pecuarias.

**SIMBOLOGÍA**

LÍNEA DE FIBRA ÓPTICA ENTERRADA.  
 Inventario VP

VEREDA DE LA PLATA.  
Clasificación publicada en el B.O P nº 95 de 20 de abril de 1960.



La técnico en Vías Pecuarias

M.ª Eva del Arco Martín

El Técnico Superior

Juan Manuel Vázquez Ferrera

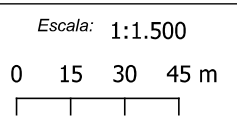

DETERMINACIÓN DE LA OCUPACIÓN EN V.P DE LA LÍNEA DE FIBRA ÓPTICA ENTERRADA SOLICITADA POR ADAMO TELECOM IBERIA S.A.U. (Expte. 337/2024).

Plano: 1 de 1                      OCTUBRE 2024

MEDINA DE LAS TORRES. (Badajoz)