

ANUNCIO

EXPEDIENTE: **AUT.0639124**

ASUNTO: **Anuncio de autorización en Vía Pecuaria**

D/D^a **ADAMO TELECOM IBERIA, S.A.U.** ha solicitado autorización para **TUBERÍA SUBTERRÁNEA** en terrenos de la Vía Pecuaria siguiente:

PROVINCIA: **BADAJOS**

TÉRMINOS MUNICIPALES: **VALVERDE DE MÉRIDA Y DON ÁLVARO**

VÍA PECUARIA: **VEREDA DE FRESNEDA O DEL SOTO, VEREDA DE PALAZUELO, COLADA DE BERBÉN O DE LA DEHESA TRAVENTOSA**

PARAJE O TRAMO: **SEGÚN PLANO ADJUNTO**

SUPERFICIE: **1.960 M²**

Lo que se hace público, para que todos aquellos que se consideren interesados puedan formular las alegaciones oportunas, en las oficinas de esta Sección, Ctra. de San Vicente, n.º 3, CP-06071- Badajoz, durante un plazo de UN MES, a partir de la fecha de publicación del presente anuncio.

Jefa de Sección de Vías Pecuarias



Maria Isabel Corral Rodríguez

DILIGENCIA:

Para hacer constar que este Anuncio ha estado expuesto en el tablón de anuncios del Ayuntamiento de _____ durante el plazo comprendido entre el día _____ hasta el día _____

EL SECRETARIO/A DEL AYUNTAMIENTO

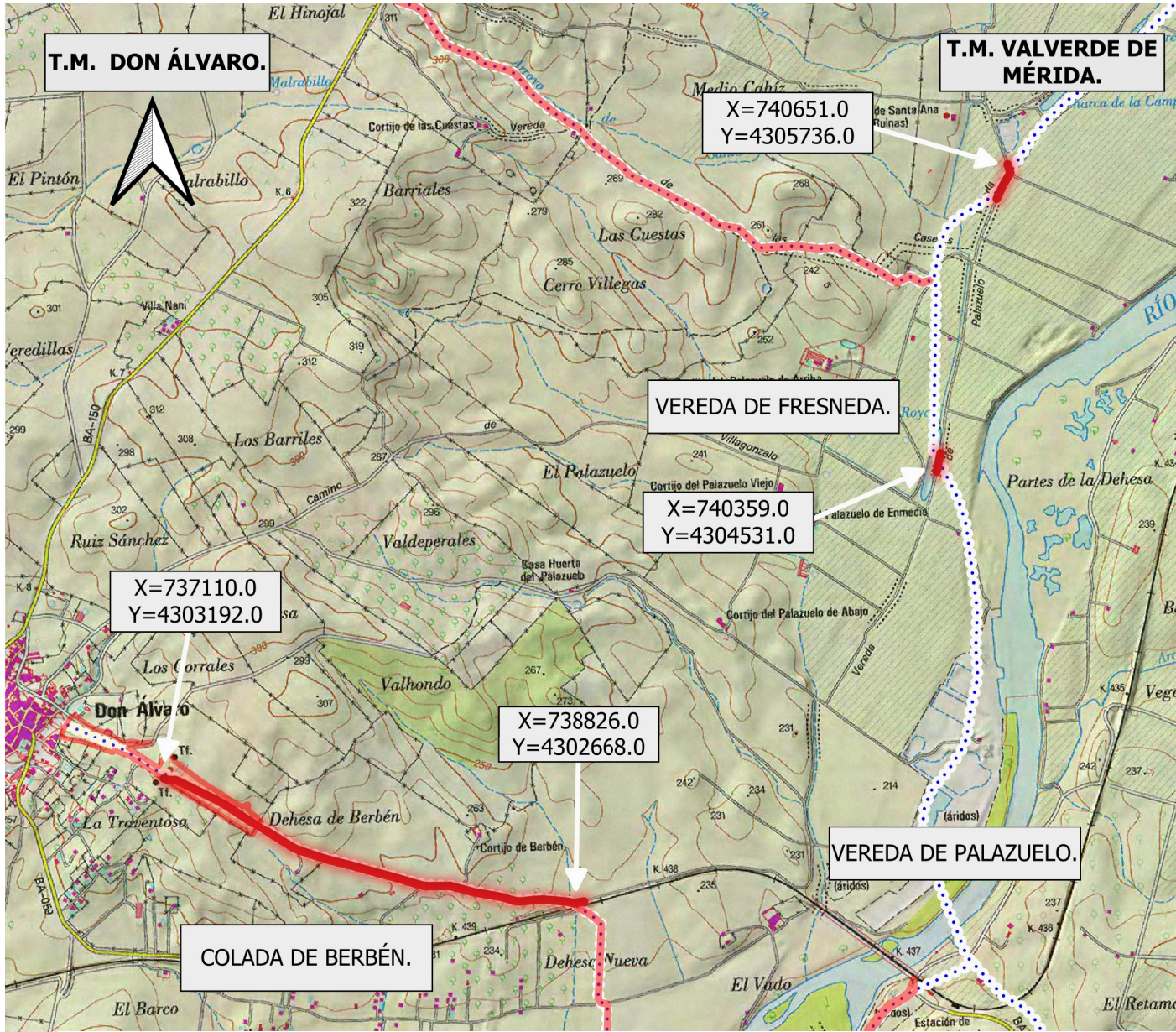

DATOS DE LA SOLICITUD

ETRS.89 h-29 N

Vía Pecuaría "COLADA DE BERBÉN ó DE LA DEHESA TRAVENTOSA".

Tramos comprendidos en las coordenadas:

X= 737110.0	Y= 4303192.0
X= 738826.0	Y= 4302688.0

Vía Pecuaría "VEREDA DE PALAZUELO".

X= 740359.0	Y= 4304531.0
-------------	--------------

Vía Pecuaría "VEREDA DE FRESNEDA".

X= 740651.0	Y= 4305736.0
-------------	--------------

LONGITUD SOBRE LA VÍA PECUARIA.....1.960 m.

La superficie solicitada se encuentra en los Tt.Mm. de DON ÁLVARO y VALVERDE DE MÉRIDA.

La ocupación solicitada para " CANALIZACIÓN DE TELECOMUNICACIONES" por ADAMO TELECOM IBERIA S.A.U. con número de Expediente VPBA. AUT. 391/2024 en los tramos señalados de las vías pecuarias mencionadas, es de 1.960 m2

SIMBOLOGÍA

- CANALIZACIÓN DE TELECOMUNICACIONES.
- VP Deslindadas
- Inventario VP



JUNTA DE EXTREMADURA

Consejería de Gestión Forestal y Mundo Rural
D.G. de Infraestructuras Rurales, Patrimonio y
Tauromaquia

La técnico en Vías Pecuarias

Eva del Arco Martín

El Técnico Superior

Juan Manuel Vázquez Ferrera
Juan Manuel Vázquez Ferrera

Escala: 1:19.000

0 190 380 570 m

DETERMINACIÓN DE LA OCUPACIÓN EN V.P DE LA
CANALIZACIÓN PARA TELECOMUNICACIONES
SOLICITADA POR ADAMO TELECOM IBERIA S.A.U.
(Expte. 391/2024).

Plano: 1 de 1

NOVIEMBRE 2024

DON ÁLVARO / VALVERDE DE MÉRIDA.
(Badajoz)