

**ANUNCIO**

**EXPEDIENTE: AUT.06/088/25**

**ASUNTO: Anuncio de autorización en Vía Pecuaria**

D/D<sup>a</sup> **MANUEL BERROCAL GÜERA** ha solicitado autorización para **CULTIVOS AGRÍCOLAS** en terrenos de la Vía Pecuaria siguiente:

**PROVINCIA: BADAJOZ**

**TÉRMINO MUNICIPAL: VALVERDE DE LEGANES**

**VÍA PECUARIA: COLADA DE LA DEHESILLA**

**PARAJE O TRAMO: Polígono 4 Parcela 16**

**SUPERFICIE: 1.886m<sup>2</sup>**

Lo que se hace público, para que todos aquellos que se consideren interesados puedan formular las alegaciones oportunas, en las oficinas de esta Sección, Ctra. de San Vicente, nº 3, CP-06071-Badajoz, durante un plazo de UN MES, a partir de la fecha de publicación del presente anuncio.

Jefa de Sección de Vías Pecuarias

  
María Isabel Corral Rodríguez

**DILIGENCIA:**

Para hacer constar que este Anuncio ha estado expuesto en el tablón de anuncios del Ayuntamiento de \_\_\_\_\_ durante el plazo comprendido entre el día \_\_\_\_\_ hasta el día \_\_\_\_\_

**EL SECRETARIO/A DEL AYUNTAMIENTO**

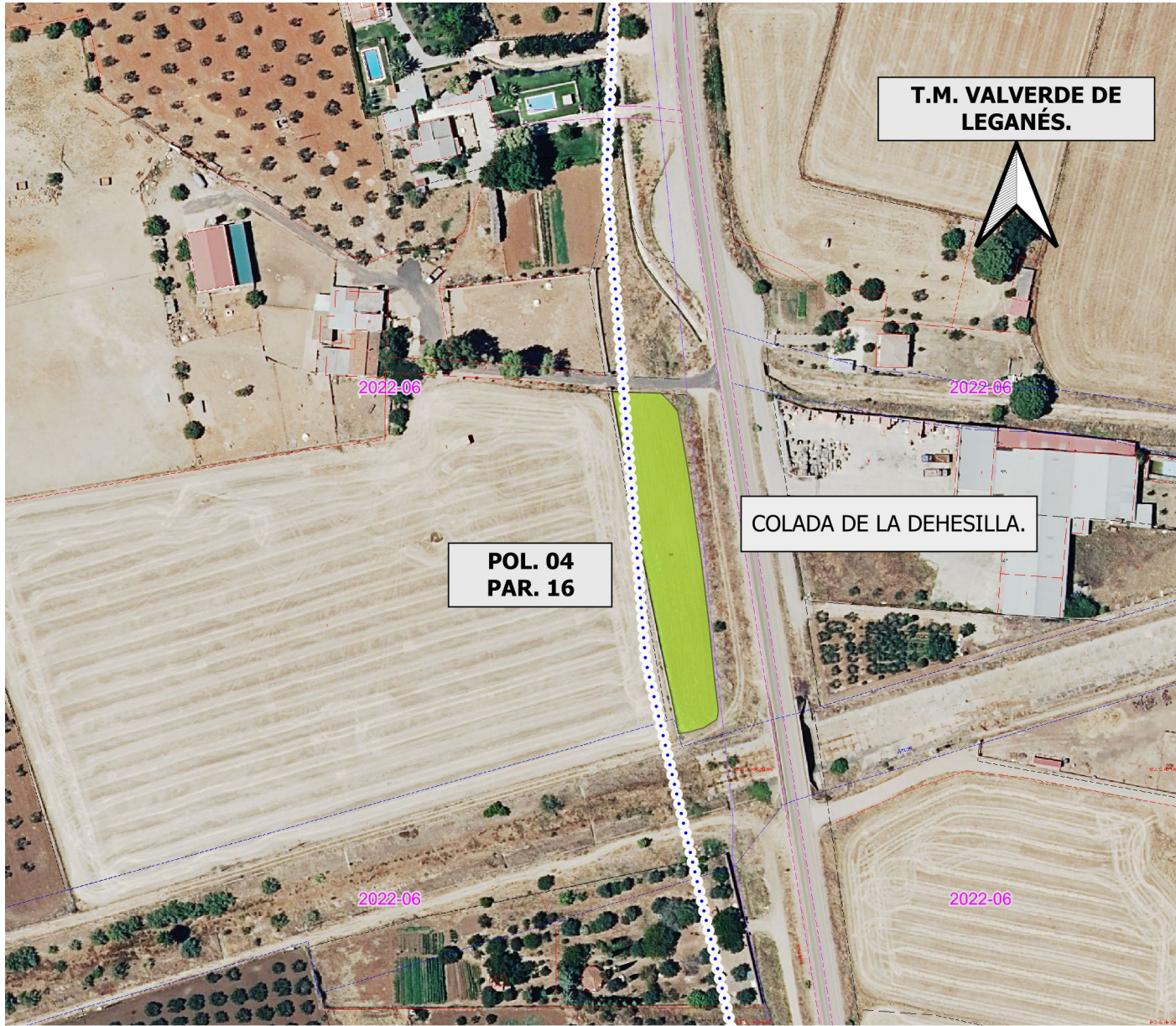

**DATOS DE LA SOLICITUD**

U.T.M. ETRS.89 H-29 N

Área solicitada en parcela colindante con Vía Pecuaria :

POLIGONO. 04 PARCELA. 16

La superficie solicitada se encuentra en el T.M de VALVERDE DE LEGANÉS.

La superficie total SOLICITADA por D. MANUEL BERROCAL GÜERA. para APROVECHAMIENTO AGRÍCOLA DE LA VÍA PECUARIA con número de Expediente VPBA.AUT. 088/2025 en la colindancia señalada de la vía pecuaria "COLADA DE LA DEHESILLA", es de 1.886 m2

Las autorizaciones y ocupaciones temporales en Vías Pecuarias se encuentran recogidas y reguladas en el Decreto 65/2022 de 8 de junio, Publicado en el D.O.E. nº 113 de 14/06/22.

Se informa de igual manera, que el aprovechamiento de cualquier otro tramo de la Vía Pecuaria sin la correspondiente autorización en vigor, podría ser constitutiva de una infracción administrativa, de conformidad con lo establecido en la Ley 3/1995, de 24 de Marzo, de Vías Pecuarias

**LEYENDA**



VÍA PECUARIA CLASIFICADA.



ÁREA DE APROVECHAMIENTO SOLICITADO.

COLADA DE LA DEHESILLA.

Deslinda publicado en el D.O.E. nº 120 de 15 de octubre de 2005.



**JUNTA DE EXTREMADURA**

Consejería de Gestión Forestal y Mundo Rural  
D.G. de Infraestructuras Rurales, Patrimonio y Tauramaquia



El Técnico Superior  
*Manuel Fuentes Mendoza*  
Juan Manuel Vázquez Ferrera

Escala: 1:1.500

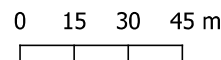

DETERMINACIÓN DEL AREA SOLICITADA POR D. MANUEL BERROCAL GÜERA. (Expte. AUT.088/2025) PARA EL APROVECHAMIENTO AGRÍCOLA DE LA VÍA PECUARIA.

Plano: 1

MARZO 2025

VALVERDE DE LEGANÉS. (Badajoz)