

**ANUNCIO**

**EXPEDIENTE: AUT.06/084/25**

**ASUNTO: Anuncio de autorización en Vía Pecuaria**

**ANTONIA ROMERO GALLARDO** ha solicitado autorización para **CULTIVOS AGRÍCOLAS ANUALES** en terrenos de la Vía Pecuaria siguiente:

**PROVINCIA: BADAJOZ**

**TÉRMINO MUNICIPAL: SAN PEDRO DE MÉRIDA**

**VÍA PECUARIA: CORDEL DE SAN PEDRO**

**PARAJE O TRAMO: COLINDANCIA POLÍGONO 7 PARCELA 3**

**SUPERFICIE: 346 m<sup>2</sup>**

Lo que se hace público, para que todos aquellos que se consideren interesados puedan formular las alegaciones oportunas, en las oficinas de esta Sección, Ctra. de San Vicente, nº 3, CP-06071-Badajoz, durante un plazo de UN MES, a partir de la fecha de publicación del presente anuncio.

Jefa de Sección de Vías Pecuarias

  
María Isabel Corral Rodríguez

**DILIGENCIA:**

Para hacer constar que este Anuncio ha estado expuesto en el tablón de anuncios del Ayuntamiento de \_\_\_\_\_ durante el plazo comprendido entre el día \_\_\_\_\_ hasta el día \_\_\_\_\_

**EL SECRETARIO/A DEL AYUNTAMIENTO**

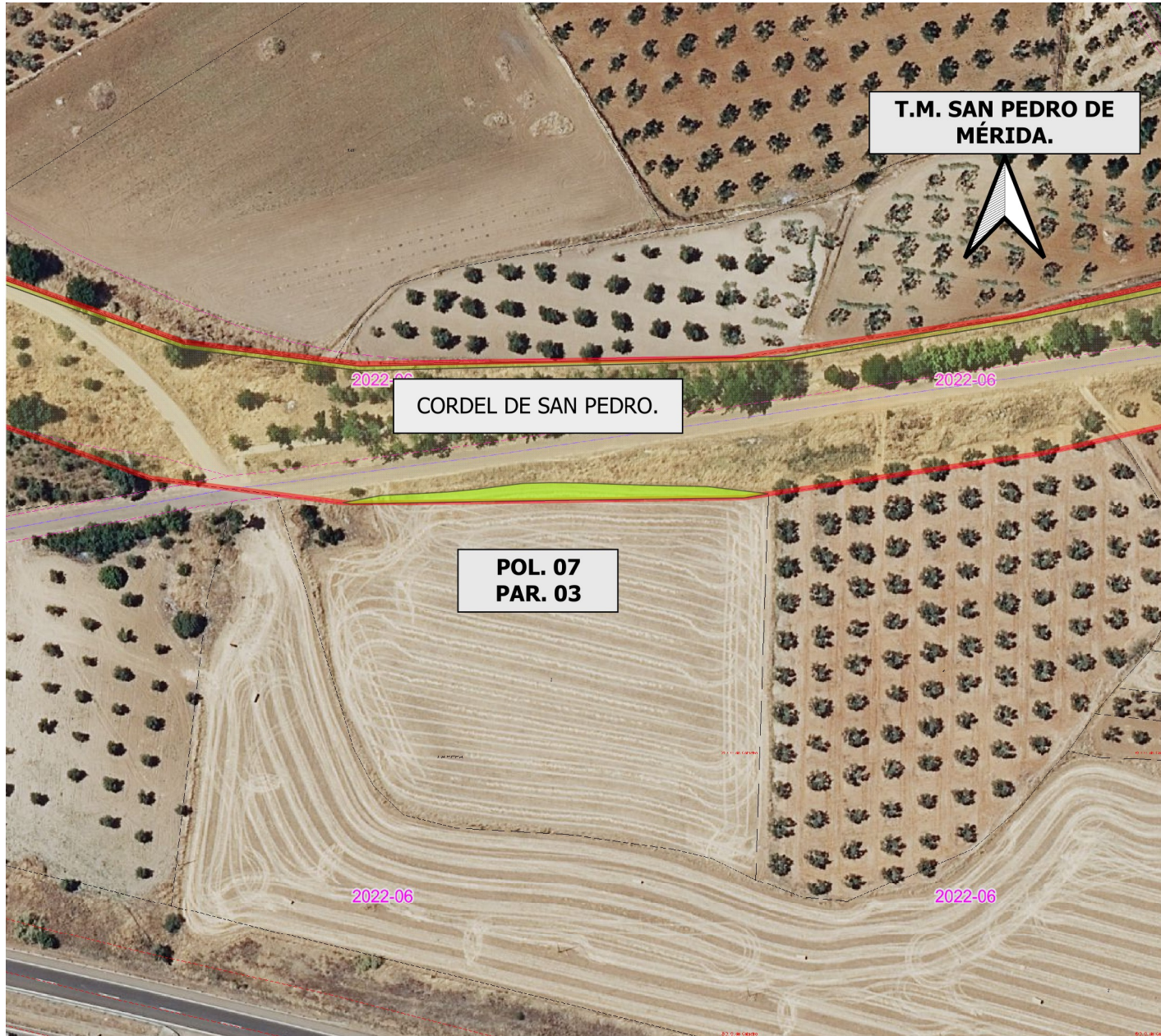

**DATOS DE LA SOLICITUD**

U.T.M. ETRS.89 H-29 N

Área solicitada en parcela colindante con Vía Pecuaria :

POLIGONO. 07 PARCELA. 03

La superficie solicitada se encuentra en el T.M de SAN PEDRO DE MÉRIDA.

La superficie total SOLICITADA por D<sup>a</sup>. ANTONIA ROMERO GALLARDO, para APROVECHAMIENTO AGRÍCOLA DE LA VÍA PECUARIA con número de Expediente VPBA.AUT. 084/2025 en la colindancia señalada de la vía pecuaria "CORDEL DE SAN PEDRO", es de 346 m2

Las autorizaciones y ocupaciones temporales en Vías Pecuarias se encuentran recogidas y reguladas en el Decreto 65/2022 de 8 de junio, Publicado en el D.O.E. nº 113 de 14/06/22.

Se informa de igual manera, que el aprovechamiento de cualquier otro tramo de la Vía Pecuaría sin la correspondiente autorización en vigor, podría ser constitutiva de una infracción administrativa, de conformidad con lo establecido en la Ley 3/1995, de 24 de Marzo, de Vías Pecuarias

**LEYENDA**

- ÁREA DE APROVECHAMIENTO SOLICITADO.
- VP Deslindadas

CORDEL DE SAN PEDRO.  
Deslinde publicado en el D.O.E. nº 28 de 8 de marzo de 2007.



**JUNTA DE EXTREMADURA**

Consejería de Gestión Forestal y Mundo Rural  
D.G. de Infraestructuras Rurales, Patrimonio y Tauromaquia



El Técnico Superior

Juan Manuel Vázquez Ferrera

Escala: 1:1.200

0 13 26 39 m

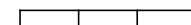

DETERMINACIÓN DEL AREA SOLICITADA POR D<sup>a</sup>. ANTONIA ROMERO GALLARDO. (Expte. AUT.084/2025) PARA EL APROVECHAMIENTO AGRÍCOLA DE LA VÍA PECUARIA.

Plano: 1

MARZO 2025

SAN PEDRO DE MÉRIDA. (Badajoz)