

ANUNCIO

EXPEDIENTE: AUT.0637824

ASUNTO: Anuncio de autorización en Vía Pecuaria

D. FRANCISCO GARCÍA PÉREZ ha solicitado autorización para **ACCESO A PREDIOS COLINDANTES** en terrenos de la Vía Pecuaria siguiente:

PROVINCIA: BADAJOZ

TÉRMINO MUNICIPAL: ACEUCHAL

VÍA PECUARIA: CR DE MERINAS O DE VALFRAGOSO

PARAJE O TRAMO: COLINDANCIA COORD. H-29 X:717749 Y:4281227

SUPERFICIE: 278 m²

Lo que se hace público, para que todos aquellos que se consideren interesados puedan formular las alegaciones oportunas, en las oficinas de esta Sección, Ctra. de San Vicente, nº 3, CP-06071-Badajoz, durante un plazo de UN MES, a partir de la fecha de publicación del presente anuncio.

Jefa de Sección de Vías Pecuarias

María Isabel Corral Rodríguez

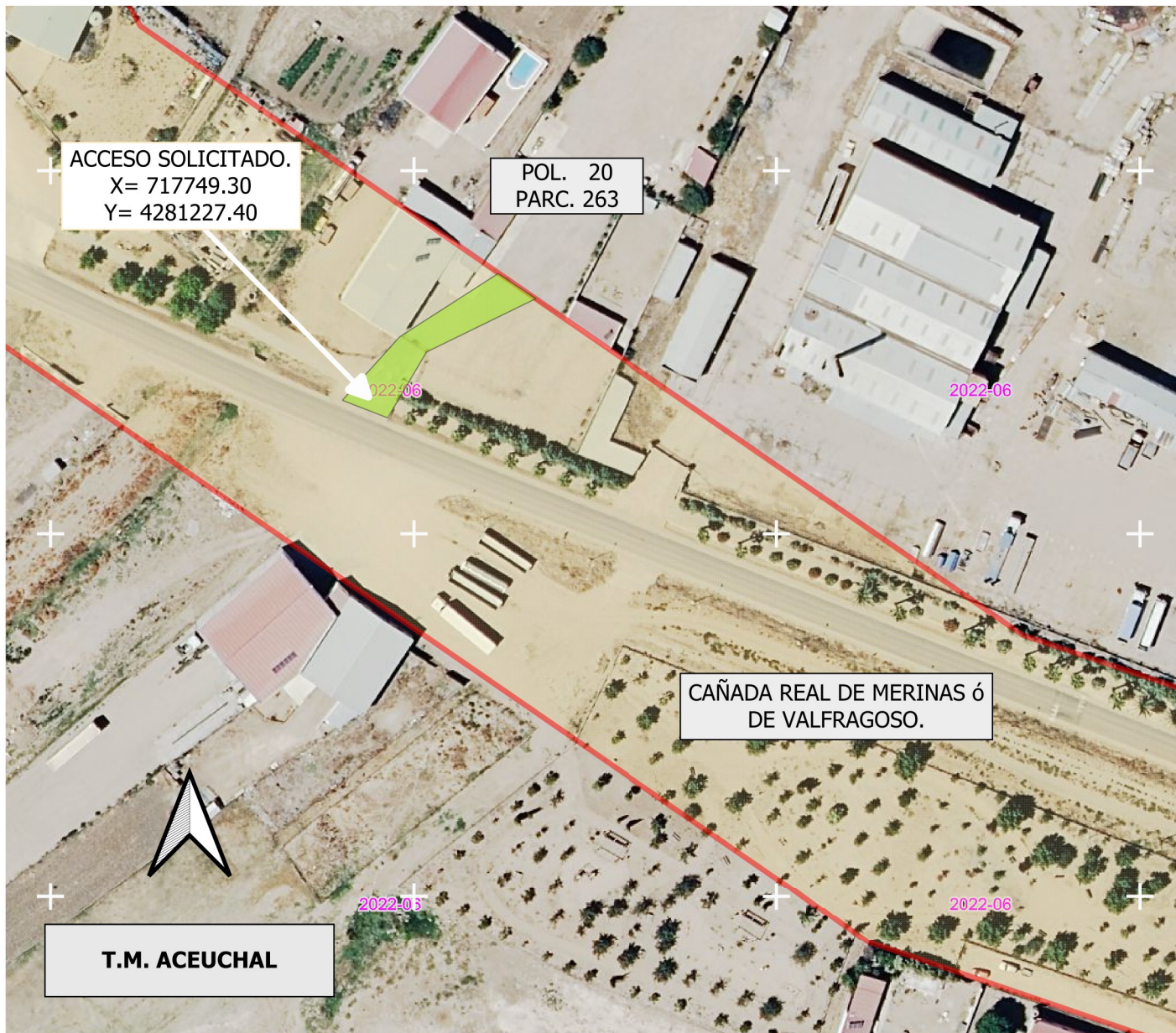

DATOS DE LA SOLICITUD

ETRS.89 h-29 N
 Vía Pecuaria Colindante a:

POL. 20 PARC. 263

COORDENADAS X= 717749.30
 Y= 4281227.40

SUPERFICIE DE OCUPACIÓN EN V.P.....278 m2

El acceso solicitado se encuentra en el T.M de ACEUCHAL.

La superficie solicitada para ACCESO A PREDIO COLINDANTE por " FRANCISCO GARCÍA PÉREZ", con número de Expediente VPBA. AUT. 378 / 2024 en la colindancia señalada de la vía pecuaria " CAÑADA REAL DE MERINAS ó DE VALFRAGOSO", es de 278 m2

Las autorizaciones y ocupaciones temporales en vías pecuarias se encuentran recogidas y reguladas en el Decreto 65 / 2022 de 8 de junio; Publicado en el D.O.E. nº 113 de 14/06/22.

Se informa de igual manera que el aprovechamiento de cualquier otro tramo de la Vía Pecuaria sin la correspondiente autorización en vigor, podría ser constitutiva de una infracción administrativa, de conformidad con lo establecido en la Ley 3/1995, de 24 de Marzo, de Vías Pecuarias.

LEYENDA

ÁREA DE ACCESO SOLICITADO.

VP Deslindadas

CAÑADA REAL DE MERINAS ó DE VALFRAGOSO.
 Deslinde publicado en el D.O.E. nº 70 de 12 de abril de 2012.



JUNTA DE EXTREMADURA
 Consejería de Gestión Forestal y Mundo Rural
 D.G. de Infraestructuras Rurales, Patrimonio y
 Tauromaquia

Autorizada de V.P.
 Laura Campos Garófano

El Delineante

 Juan Manuel Vázquez Ferrera

Escala: 1:1.000
 0 10 20 30 m

LOCALIZACIÓN AREA DE ACCESO A PREDIO COLINDANTE A TRAVÉS DE VIA PECUARIA SOLICITADO POR " FRANCISCO GARCÍA PÉREZ" . (Expte. AUT.378/2024).

Plano: 1 NOVIEMBRE 2024

ACEUCHAL.
 (Badajoz)