

ANUNCIO

EXPEDIENTE: AUT.06/376/24

ASUNTO: Anuncio de autorización en Vía Pecuaria

ADAMO TELECOM IBERIA, S.A.U. ha solicitado autorización para **LÍNEA DE FIBRA ÓPTICA SUBTERRÁNEA** en terrenos de la Vía Pecuaria siguiente:

PROVINCIA: BADAJOZ

TÉRMINO MUNICIPAL: LOBÓN

VÍA PECUARIA: CORDEL DEL CHARCO DE LOS CAÑOS

PARAJE O TRAMO: SEGÚN PLANO ADJUNTO

SUPERFICIE: 37,60 m²

Lo que se hace público, para que todos aquellos que se consideren interesados puedan formular las alegaciones oportunas, en las oficinas de esta Sección, Ctra. de San Vicente, nº 3, CP-06071-Badajoz, durante un plazo de UN MES, a partir de la fecha de publicación del presente anuncio.

DILIGENCIA:

Para hacer constar que este Anuncio ha estado expuesto en el tablón de anuncios del Ayuntamiento de _____ durante el plazo comprendido entre el día _____ hasta el día _____

EL SECRETARIO/A DEL AYUNTAMIENTO

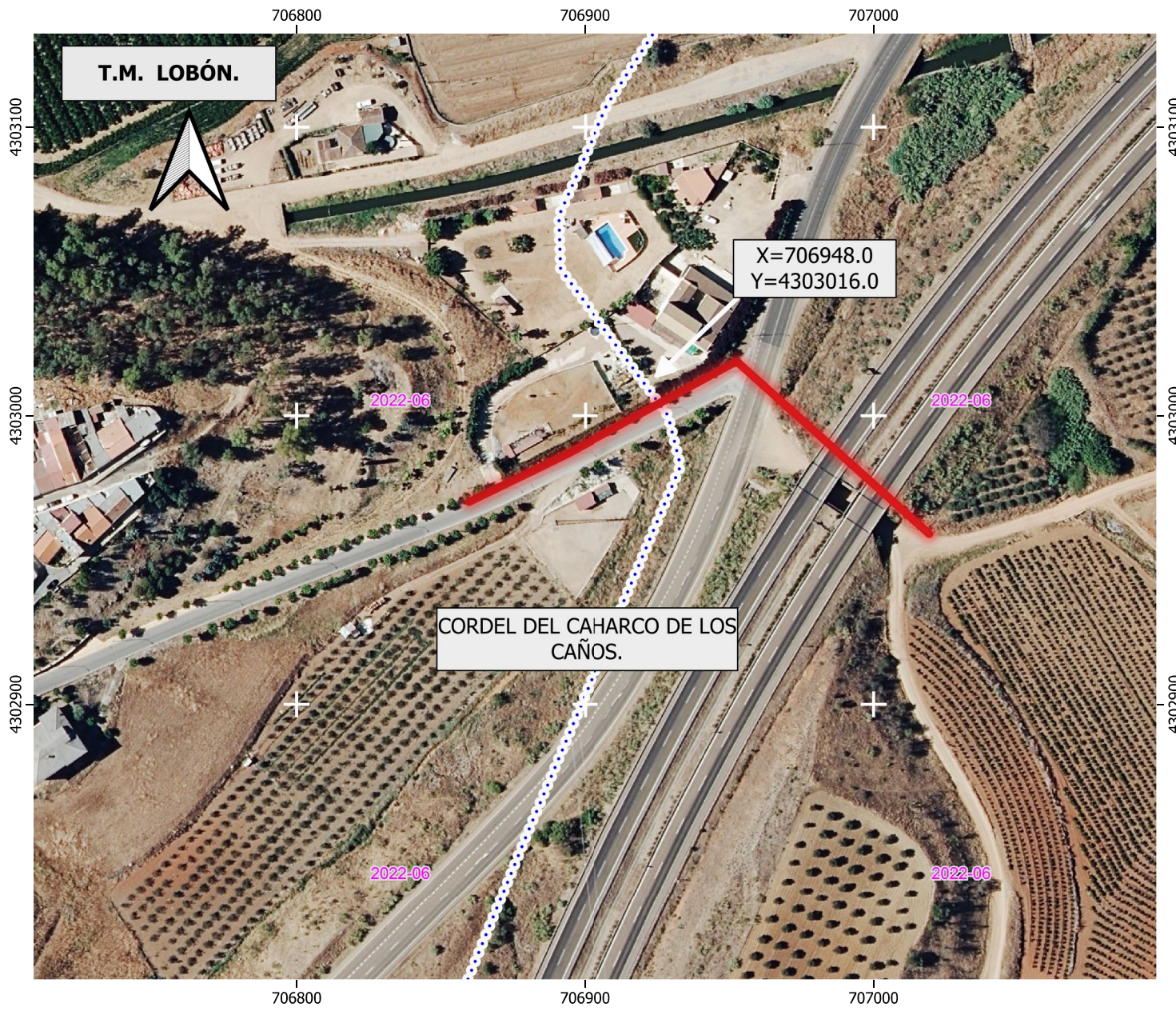

DATOS DE LA SOLICITUD

ETRS.89 h-29 N

Vía Pecuaria "CORDEL DEL CHARCO DE LOS CAÑOS".

Tramo comprendido en las coordenadas:

X= 706948.0 Y= 4303016.0

LONGITUD SOBRE LA VÍA PECUARIA.....37,60 m.

La superficie solicitada se encuentra en el T.M. de LÓBÓN.

La ocupación solicitada para " CANALIZACIÓN DE TELEFONÍA ENTERRADA" por ADAMO TELECOM IBERIA S.A.U. con número de Expediente VPBA. AUT. 376/2024 en el tramo señalado de la vía pecuaría mencionada, es de 37,60 m2

Las autorizaciones y ocupaciones temporales en Vías Pecuarías se encuentran recogidas y reguladas en el Decreto 65/2022 de 8 de junio. Publicadas en el D.O.E. nº 113 de 14/06/22.

Se informa de igual manera que el aprovechamiento de cualquier otro tramo de la Vía Pecuaría sin la correspondiente autorización en vigor, podría ser constitutiva de una infracción administrativa, de conformidad con lo establecido en la Ley 3/1995, de 24 de Marzo, de Vías Pecuarías.

SIMBOLOGÍA

— CANALIZACIÓN DE TELECOMUNICACIONES.

⋯⋯⋯ Inventario VP

CORDEL DEL CAHARCO DE LOS CAÑOS.
Clasificación realizada por R.D. de 5 de junio de 1924.



JUNTA DE EXTREMADURA
Consejería de Gestión Forestal y Mundo Rural
D.G. de Infraestructuras Rurales, Patrimonio y Tauromaquia

JUNTA DE EXTREMADURA
Dirección General de Vías Pecuarías
Luz de Negocios de Vías Pecuarías
SERVICIO DE INFRASTRUCTURAS RURALES
Rural, Campos Garófano

El Técnico Superior
Juan Manuel Vázquez Ferrera
Juan Manuel Vázquez Ferrera

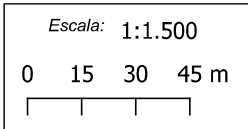

DETERMINACIÓN DE LA OCUPACIÓN EN V.P DE LA
CANALIZACIÓN DE TELEFONÍA ENTERRADA
SOLICITADA POR ADAMO TELECOM IBERIA S.A.U.
(Expte. 376/2024).

Plano: 1 de 1 NOVIEMBRE 2024
LOBÓN. (Badajoz)