



Dirección General de Infraestructuras Rurales,  
Patrimonio y Tauromaquia

Ctra.De San Vicente, s/n  
06071-Badajoz  
http://www.juntaex.es  
Teléfono: 924011366  
E-mail: viaspecuariasbadajoz@juntaex.es

## ANUNCIO

EXPEDIENTE: **AUT.0633624**

ASUNTO: **Anuncio de autorización en Vía Pecuaria**

D/D<sup>a</sup> **EMILIO MARTÍN CORVILLO** ha solicitado autorización para **CULTIVOS AGRICOLAS** en terrenos de la Vía Pecuaria siguiente:

PROVINCIA: **BADAJOZ**

TÉRMINO MUNICIPAL: **GRANJA DE TORREHERMOSA Y AZUAGA**

VÍA PECUARIA: **VEREDA DE CÓRDOBA Y VEREDA DE LA CTRA. DE CÓRDOBA**

PARAJE O TRAMO: **POL 21 PARC 139 (GRANJA DE TORREHERMOSA) Y POL 31 PARC 58 (AZUAGA)**

SUPERFICIE: **1.036m<sup>2</sup>**

Lo que se hace público, para que todos aquellos que se consideren interesados puedan formular las alegaciones oportunas, en las oficinas de esta Sección, Ctra. de San Vicente, nº 3, CP-06071-Badajoz, durante un plazo de UN MES, a partir de la fecha de publicación del presente anuncio.

### **DILIGENCIA:**

Para hacer constar que este Anuncio ha estado expuesto en el tablón de anuncios del Ayuntamiento de \_\_\_\_\_ durante el plazo comprendido entre el día \_\_\_\_\_ hasta el día \_\_\_\_\_

**EL SECRETARIO/A DEL AYUNTAMIENTO**

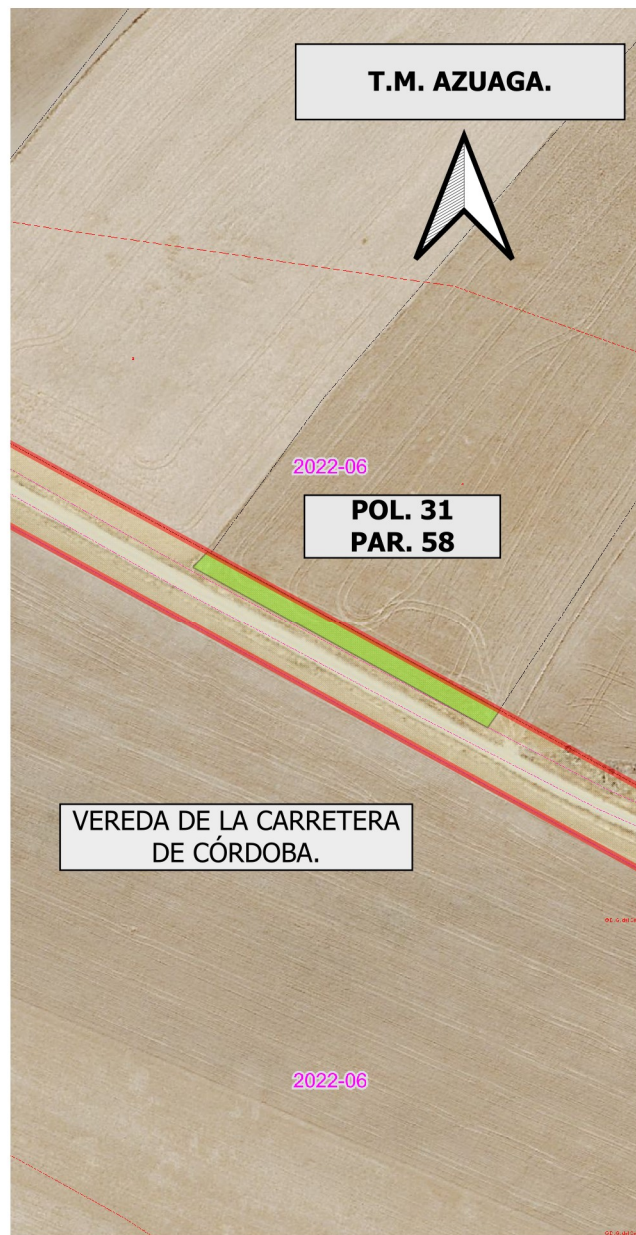
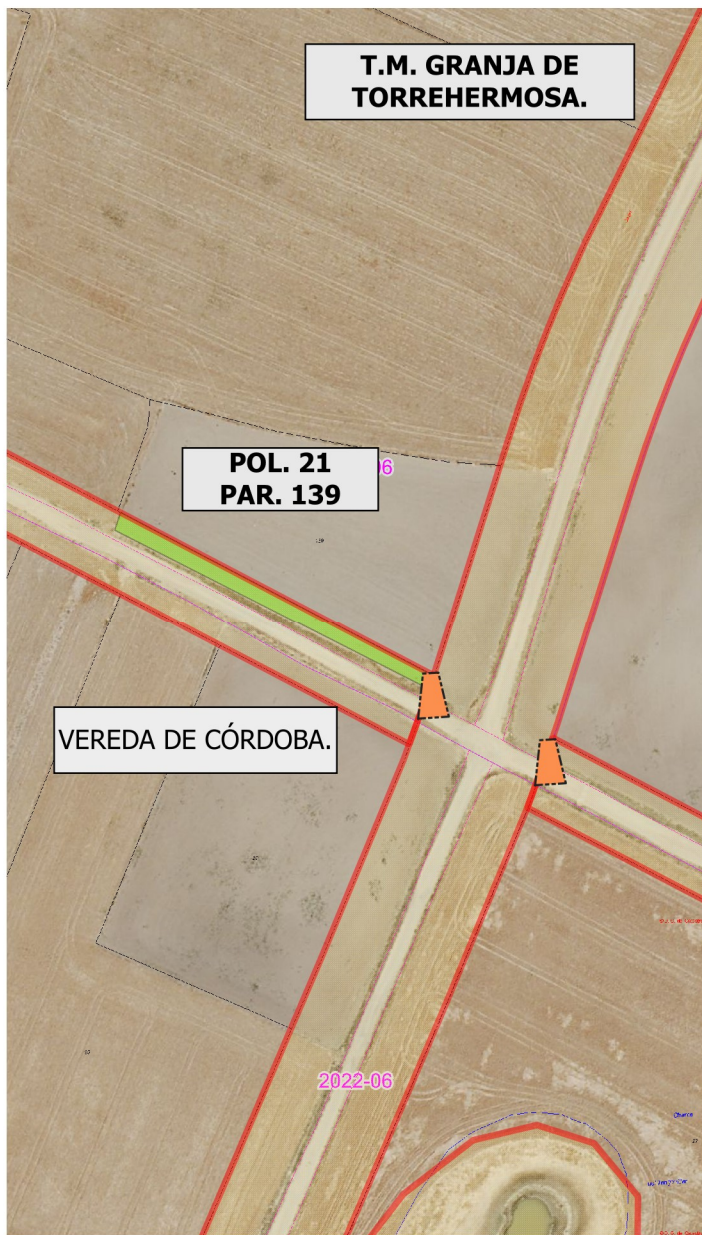

**DATOS DE LA SOLICITUD**

U.T.M. ETRS.89 H-30 N

Área solicitada en parcelas colindantes con Vías Pecuarias :

POLIGONO. 21 PARCELA. 139 (GRANJA DE TORREHERMOSA)  
 POLIGONO. 31 PARCELA. 58 (AZUAGA)

Las superficies solicitadas se encuentran en los Tt.Mm. de GRANJA DE TORREHERMOSA y AZUAGA.

La superficie total SOLICITADA por EMILIO MARTÍN CORVILLO. para APROVECHAMIENTO AGRÍCOLA DE LA VÍA PECUARIA con número de Expediente VPBA.AUT. 336/2024 en la colindancia señalada de las vías pecuarias " VEREDA DE LA CARRTERA DE CÓRDOBA y VEREDA DE CÓRDOBA", es de 1.036 m2

Las autorizaciones y ocupaciones temporales en Vías Pecuarias se encuentran recogidas y reguladas en el Decreto 65/2022 de 8 de junio, Publicado en el D.O.E. nº 113 de 14/06/22.

Se informa de igual manera, que el aprovechamiento de cualquier otro tramo de la Vía Pecuaría sin la correspondiente autorización en vigor, podría ser constitutiva de una infracción administrativa, de conformidad con lo establecido en la Ley 3/1995, de 24 de Marzo, de Vías Pecuarías

**LEYENDA**

- Amojonamiento VP
- VP Deslindadas
- ÁREA DE APROVECHAMIENTO SOLICITADO.

VEREDA DE CÓRDOBA / VEREDA DE LA CARRETERA DE CÓRDOBA.  
 Deslinde publicado en el D.O.E. nº 219 de 13 de noviembre de 2014.



**JUNTA DE EXTREMADURA**  
 Consejería de Gestión Forestal y Mundo Rural  
 D.G. de Infraestructuras Rurales, Patrimonio y  
 Tauromaquia

Ingeniero Agrónomo de VP  
  
 Manuel Fuentes Mendoza.

El Técnico Superior  
  
 Juan Manuel Vázquez Ferrera

Escala: 1:1.500  
 0 15 30 45 m

DETERMINACIÓN DEL AREA SOLICITADA POR EMILIO MARTÍN CORVILLO. (Expte. AUT.336/2024) PARA EL APROVECHAMIENTO AGRÍCOLA DE LA VÍA PECUARIA.

Plano: 1 OCTUBRE 2024  
 GRANJA DE TORREHERMOSA / AZUAGA.  
 (Badajoz)