

## ANUNCIO

EXPEDIENTE: **AUT.06/270/24**

ASUNTO: **Anuncio de autorización en Vía Pecuaria**

**D. MANUEL PEÑA CACERES** ha solicitado autorización para **CULTIVOS AGRICOLAS ANUALES** en terrenos de la Vía Pecuaria siguiente:

PROVINCIA: **BADAJOS**

TÉRMINO MUNICIPAL: **GRANJA DE TORREHERMOSA**

VÍA PECUARIA: **VEREDA DE CÓRDOBA**

PARAJE O TRAMO: **COLINDANCIA POLÍGONO 34 PARCELA 25**

SUPERFICIE: **152 m<sup>2</sup>**

Lo que se hace público, para que todos aquellos que se consideren interesados puedan formular las alegaciones oportunas, en las oficinas de esta Sección, Ctra. de San Vicente, nº 3, CP-06071- Badajoz, durante un plazo de UN MES, a partir de la fecha de publicación del presente anuncio.

Jefa de Sección de Vías Pecuarias

  
María Isabel Corral Rodríguez

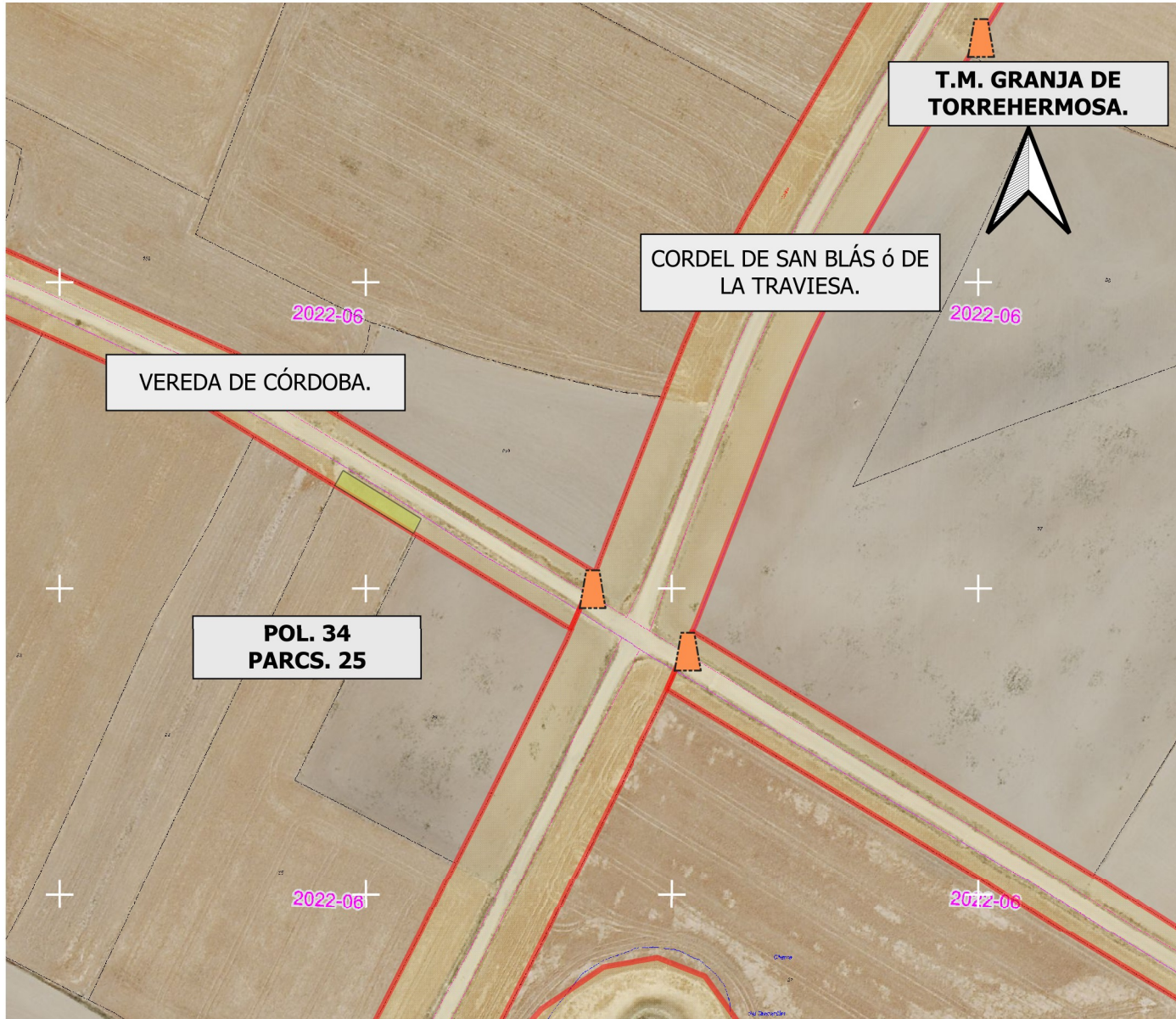

**DATOS DE LA SOLICITUD**

U.T.M. ETRS.89 H-30 N

Área solicitada en parcela colindante con Vía Pecuaria :

POLIGONO. 34 PARCELA. 25

La superficie solicitada se encuentra en el T.M de GRANJA DE TORREHERMOSA.

La superficie total SOLICITADA por MANUEL PEÑA CÁCERES. para APROVECHAMIENTO AGRÍCOLA DE LA VÍA PECUARIA con número de Expediente VPBA.AUT. 270/2024 en la colindancia señalada de la vía pecuaria "VEREDA DE CÓRDOBA", es de 152 m2

Las autorizaciones y ocupaciones temporales en Vías Pecuarias se encuentran recogidas y reguladas en el Decreto 65/2022 de 8 de junio, Publicado en el D.O.E. nº 113 de 14/06/22.

Se informa de igual manera, que el aprovechamiento de cualquier otro tramo de la Vía Pecuaria sin la correspondiente autorización en vigor, podría ser constitutiva de una infracción administrativa, de conformidad con lo establecido en la Ley 3/1995, de 24 de Marzo, de Vías Pecuarias

**LEYENDA**

ÁREA DE APROVECHAMIENTO SOLICITADO.

VP Deslindadas

VEREDA DE CÓRDOBA.  
Deslinde publicado en el D.O.E. nº 176 de 12 de septiembre de 2014.



**JUNTA DE EXTREMADURA**  
Consejería de Gestión Forestal y Mundo Rural  
D.G. de Infraestructuras Rurales, Patrimonio y Tauramaquia

Delegación de Vías Pecuarias  
 Laura Campos Garófano

El Técnico Superior  
  
 Juan Manuel Vázquez Ferrera

Escala: 1:1.500

0 15 30 45 m

DETERMINACIÓN DEL AREA SOLICITADA POR MANUEL PEÑA CÁCERES. (Expte. AUT.270/2024) PARA EL APROVECHAMIENTO AGRÍCOLA DE LA VÍA PECUARIA.

Plano: 1      SEPTIEMBRE 2024

---

GRANJA DE TORREHERMOSA. (Badajoz)