

## ANUNCIO

EXPEDIENTE: **AUT.06/265/24**

ASUNTO: **Anuncio de autorización en Vía Pecuaria**

D/D<sup>a</sup> **ANTONIA SANTIAGO LUJÁN** ha solicitado autorización para **CULTIVOS AGRICOLAS** en terrenos de la Vía Pecuaria siguiente:

PROVINCIA: **BADAJOS**

TÉRMINO MUNICIPAL: **GRANJA DE TORREHERMOSA**

VÍA PECUARIA: **VEREDA DE CÓRDOBA**

PARAJE O TRAMO: **POL 33 PARC 27, POL 34 PARC 9**

SUPERFICIE: **1000 M<sup>2</sup>**

Lo que se hace público, para que todos aquellos que se consideren interesados puedan formular las alegaciones oportunas, en las oficinas de esta Sección, Ctra. de San Vicente, nº 3, CP-06071- Badajoz, durante un plazo de UN MES, a partir de la fecha de publicación del presente anuncio.

### **DILIGENCIA:**

*Para hacer constar que el Anuncio que se adjunta ha estado expuesto en el tablón de anuncios del Ayuntamiento de \_\_\_\_\_ durante el plazo comprendido entre el día \_\_\_\_\_ hasta el día \_\_\_\_\_*

**EL SECRETARIO/A DEL AYUNTAMIENTO**

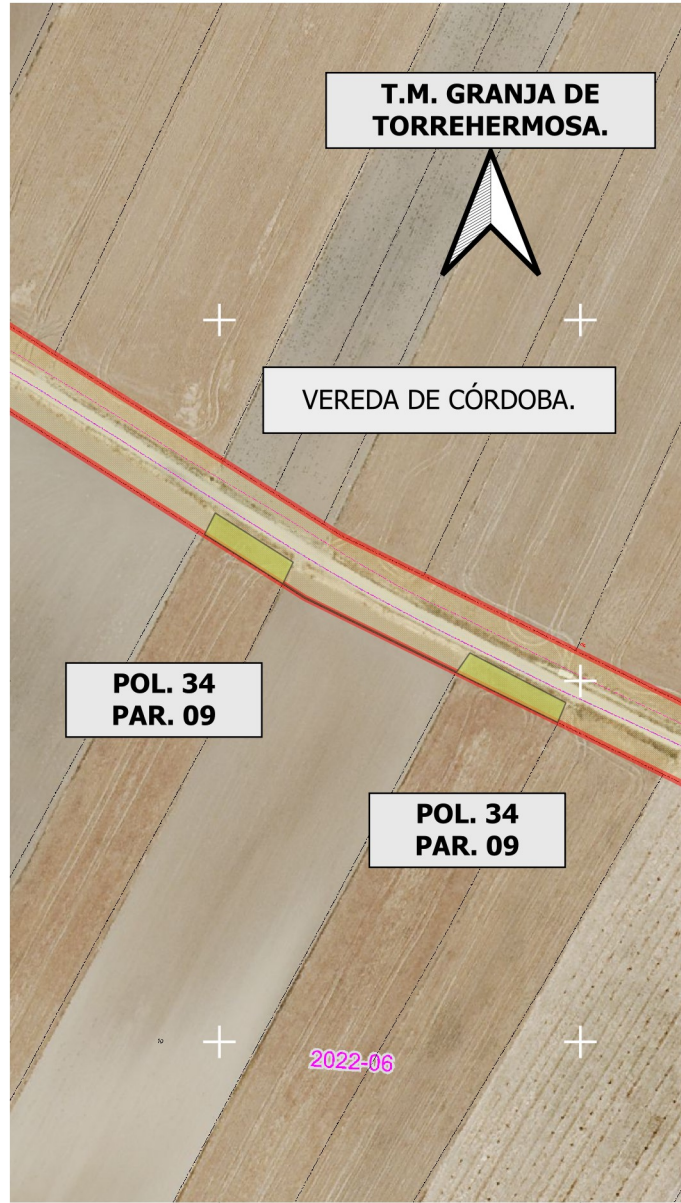
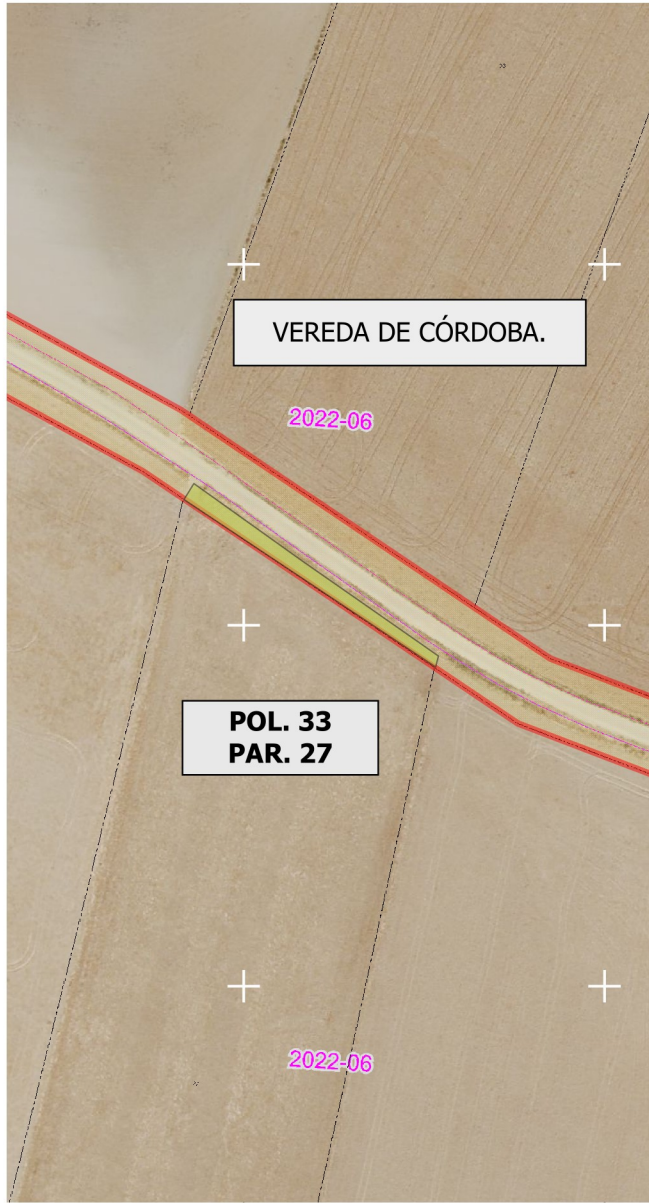

**DATOS DE LA SOLICITUD**

U.T.M. ETRS.89 H-30 N

Área solicitada en parcelas colindantes con Vía Pecuaria :

POLIGONO. 33 PARCELA. 27  
POLIGONO. 34 PARCELA. 09

La superficie solicitada se encuentra en el T.M de GRANJA DE TORREHERMOSA.

La superficie total SOLICITADA por ANTONIA SANTIAGO LUJÁN para APROVECHAMIENTO AGRÍCOLA DE LA VÍA PECUARIA con número de Expediente VPBA.AUT. 265/2024 en las colindancias señaladas de la vía pecuaria "VEREDA DE CÓRDOBA", es de 1.000 m2

Las autorizaciones y ocupaciones temporales en Vías Pecuarias se encuentran recogidas y reguladas en el Decreto 65/2022 de 8 de junio, Publicado en el D.O.E. nº 113 de 14/06/22.

Se informa de igual manera, que el aprovechamiento de cualquier otro tramo de la Vía Pecuaria sin la correspondiente correspondiente autorización en vigor, podría ser constitutiva de una infracción administrativa, de conformidad con lo establecido en la Ley 3/1995, de 24 de Marzo, de Vías Pecuarias

**LEYENDA**

ÁREA DE APROVECHAMIENTO SOLICITADO.

VP Deslindadas

VEREDA DE CÓRDOBA.  
Deslinde publicado en el D.O.E. nº 176 de 12 de septiembre de 2014.

**JUNTA DE EXTREMADURA**  
Consejería de Gestión Forestal y Mundo Rural  
D.G. de Infraestructuras Rurales, Patrimonio y Tauramaquia

La técnico en Vías Pecuarias

Eva del Arco Martín

El Técnico Superior

Juan Manuel Vázquez Ferrera

Escala: 1:1.500

0 15 30 45 m

DETERMINACIÓN DEL AREA SOLICITADA POR ANTONIA SANTIAGO LUJÁN. (Expte. AUT.265/2024) PARA EL APROVECHAMIENTO AGRÍCOLA DE LA VÍA PECUARIA.

Plano: 1      SEPTIEMBRE 2024

---

GRANJA DE TORREHERMOSA. (Badajoz)