

## ANUNCIO

EXPEDIENTE: **AUT.06/263/24**

ASUNTO: **Anuncio de autorización en Vía Pecuaria**

**EVIOSYS EMBALAJES ESPAÑA S.A.** ha solicitado autorización para **LÍNEA ELÉCTRICA SUBTERRÁNEA** en terrenos de la Vía Pecuaria siguiente:

PROVINCIA: **BADAJOS**

TÉRMINO MUNICIPAL: **MERIDA**

VÍA PECUARIA: **CORDEL DE TORREMEGÍAS O CALZADA ROMANA**

PARAJE O TRAMO: **COLINDANCIA POL 85 PARCELA 359**

SUPERFICIE: **160 m<sup>2</sup>**

Lo que se hace público, para que todos aquellos que se consideren interesados puedan formular las alegaciones oportunas, en las oficinas de esta Sección, Ctra. de San Vicente, nº 3, CP-06071- Badajoz, durante un plazo de UN MES, a partir de la fecha de publicación del presente anuncio.

Jefa de Sección de Vías Pecuarias

  
María Isabel Corral Rodríguez

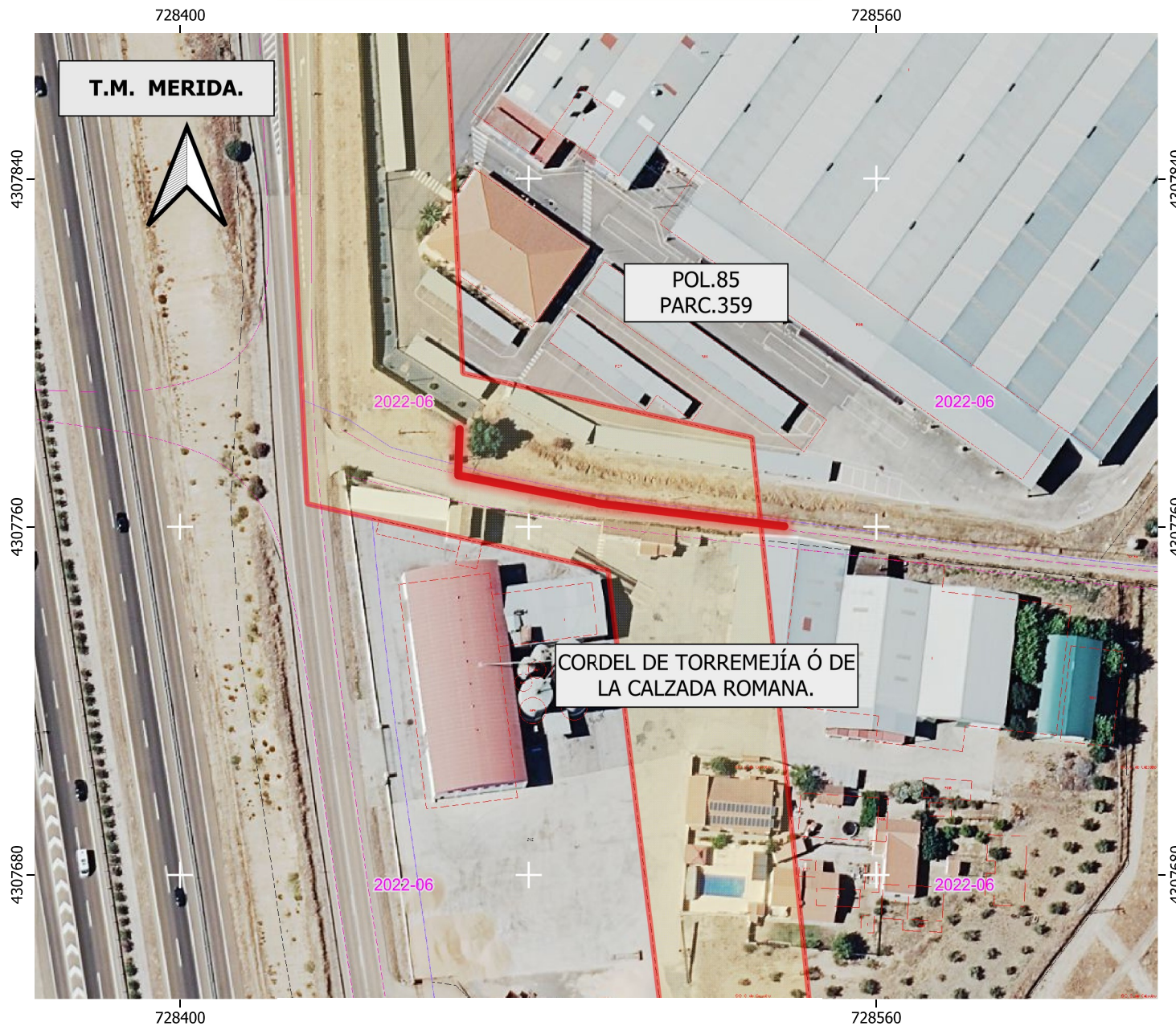

**DATOS DE LA SOLICITUD**

ETRS.89 h-29 N

Vía Pecuaría "CORDEL DE TOREMEJÍA ó DE LA CALZADA ROMANA".

Tramo colindante a la parcela catastral:

POLIGONO. 85 PARCELA 359

LONGITUD SOBRE LA VÍA PECUARIA.....160 m.

La superficie solicitada se encuentra en el T.M. de MÉRIDA.

La ocupación solicitada para " LÍNEA ELÉCTRICA ENTERRADA" solicitada por " EVIOSYS EMBALAJES ESPAÑA S.A." con número de Expediente VPBA. AUT. 263/2024 en el tramo señalado de la vía pecuaría mencionada, es de 160 m2

Las autorizaciones y ocupaciones temporales en Vías Pecuarías se encuentran recogidas y reguladas en el Decreto 65/2022 de 8 de junio. Publicadas en el D.O.E. nº 113 de 14/06/22.

Se informa de igual manera que el aprovechamiento de cualquier otro tramo de la Vía Pecuaría sin la correspondiente autorización en vigor, podría ser constitutiva de una infracción administrativa, de conformidad con lo establecido en la Ley 3/1995, de 24 de Marzo, de Vías Pecuarías.

**SIMBOLOGÍA**

- LÍNEA ELÉCTRICA ENTERRADA.
- - - VP Deslindadas

CORDEL DE TOREMEJÍA ó DE LA CALZADA ROMANA.  
Deslinde publicado en el B.O P nº 138 de 17 de junio de 1972.



**JUNTA DE EXTREMADURA**  
Consejería de Gestión Forestal y Mundo Rural  
D.G. de Infraestructuras Rurales, Patrimonio y Taurinomaquia

Junta de Extremadura  
Servicio de Infraestructuras Rurales  
C/Alfonso Cárdenas Garófano

El Técnico Superior  
*Juan Manuel Vázquez Ferrera*  
Juan Manuel Vázquez Ferrera

Escala: 1:1.000  
0 10 20 30 m

DETERMINACIÓN DE LA OCUPACIÓN EN V.P DE LA LÍNEA ELÉCTRICA ENTERRADA SOLICITADA POR EVIOSYS EMBALAJES ESPAÑA S.A. (Expte. 263/2024).

Plano: 1 de 1  
OCTUBRE 2024  
MÉRIDA. (Badajoz)