

## ANUNCIO

EXPEDIENTE: **AUT.0622924**

ASUNTO: **Anuncio de autorización en Vía Pecuaria**

D/D<sup>a</sup> **FERROVIAL CONSTRUCCION ,SA** ha solicitado autorización para **VARIOS** en terrenos de la Vía Pecuaria siguiente:

PROVINCIA: **BADAJOS**

TÉRMINO MUNICIPAL: **BADAJOS**

VÍA PECUARIA: **CAÑADA REAL SANCHA BRAVA**

PARAJE O TRAMO: **POL 226 PAR 9000 (AZUD DEL GUADIANA). SEGÚN PLANO.**

SUPERFICIE: **4.700 m<sup>2</sup>**

Lo que se hace público, para que todos aquellos que se consideren interesados puedan formular las alegaciones oportunas, en las oficinas de esta Sección, Ctra. de San Vicente, nº 3, CP-06071- Badajoz, durante un plazo de UN MES, a partir de la fecha de publicación del presente anuncio.

Jefa de Sección de Vías Pecuarias

  
Maria Isabel Corral Rodríguez

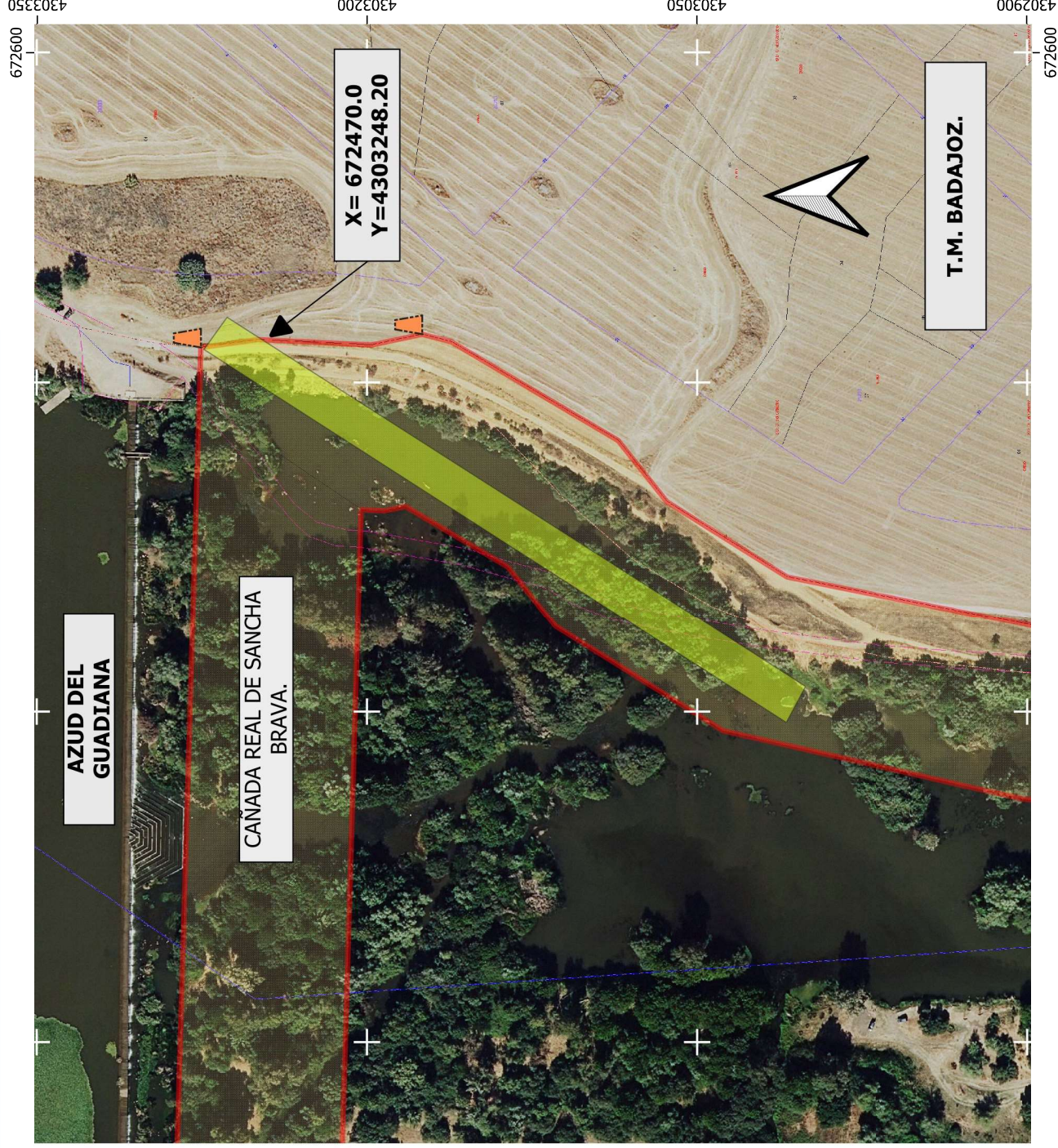

**DATOS DE LA SOLICITUD**

U.T.M. ETRS.89 H-30 N

Área solicitada en parcela colindante con Vía Pecuaria :

POLIGONO. 26 PARCELA. 9000 ( AZUD DEL GUADIANA )

La superficie solicitada se encuentra en el T.M de BADAJOZ.

La superficie total SOLICITADA por FERROVIAL CONSTRUCCIÓN. para OTROS USOS Y ACTIVIDADES EN LA VÍA PECUARIA con número de Expediente VPBA.AUT. 229/2024 en la colindancia señalada de la vía pecuaria "CAÑADA REAL DE SANCHA BRAVA", es de 4.700 m<sup>2</sup>

Las autorizaciones y ocupaciones temporales en Vías Pecuarias se encuentran recogidas y reguladas en el Decreto 65/2022 de 8 de junio, Publicado en el D.O.E. nº 113 de 14/06/22.

Se informa de igual manera, que el aprovechamiento de cualquier otro tramo de la Vía Pecuaria sin la correspondiente autorización administrativa, podría ser constitutiva de una infracción administrativa, de conformidad con lo establecido en la Ley 3/1995, de 24 de Marzo, de Vías Pecuarias

**LEYENDA**

ÁREA DE ACTUACIÓN SOLICITADA.

Amojonamiento VP

VP Deslindadas

672600  
4303350  
4303200  
4303050  
4302900  
672600

CAÑADA REAL DE SANCHA BRAVA.

Deslinde publicado en el D.O.E. nº 145 de 20 de diciembre de 2001.



**JUNTA DE EXTREMADURA**  
Consejería de Gestión Forestal y Mundo Rural  
D.G. de Infraestructuras, Patrimonio y  
Biotecnología



El Técnico Superior,  
*Juan Manuel Vázquez Ferrera*

Escala: 1:2.000  
0 20 40 60 m

DETERMINACIÓN DEL AREA DE ACTUACIÓN SOLICITADA POR FERROVIAL CONSTRUCCIÓN. (Expte. AUT.229/2024) PARA OTROS USOS Y ACTIVIDADES EN LA VÍA PECUARIA.

Plano: 1  
AGOSTO 2024  
BADAJOZ. (Badajoz)