

**ANUNCIO**

**EXPEDIENTE: AUT.06/211/24**

**ASUNTO: Anuncio de autorización en Vía Pecuaria**

**D<sup>a</sup>. LUZ MARIA LOPEZ ROBLES** ha solicitado autorización para **CULTIVOS AGRICOLAS ANUALES** en terrenos de la Vía Pecuaria siguiente:

**PROVINCIA: BADAJOZ**

**TÉRMINO MUNICIPAL: MENGABRIL**

**VÍA PECUARIA: CAÑADA REAL LEONESA**

**PARAJE O TRAMO: COLINDANCIA POL 505 PAR 79**

**SUPERFICIE: 5.184 m<sup>2</sup>**

Lo que se hace público, para que todos aquellos que se consideren interesados puedan formular las alegaciones oportunas, en las oficinas de esta Sección, Ctra. de San Vicente, nº 3, CP-06071- Badajoz, durante un plazo de UN MES, a partir de la fecha de publicación del presente anuncio.

Jefa de Sección de Vías Pecuarias

  
María Isabel Corral Rodríguez

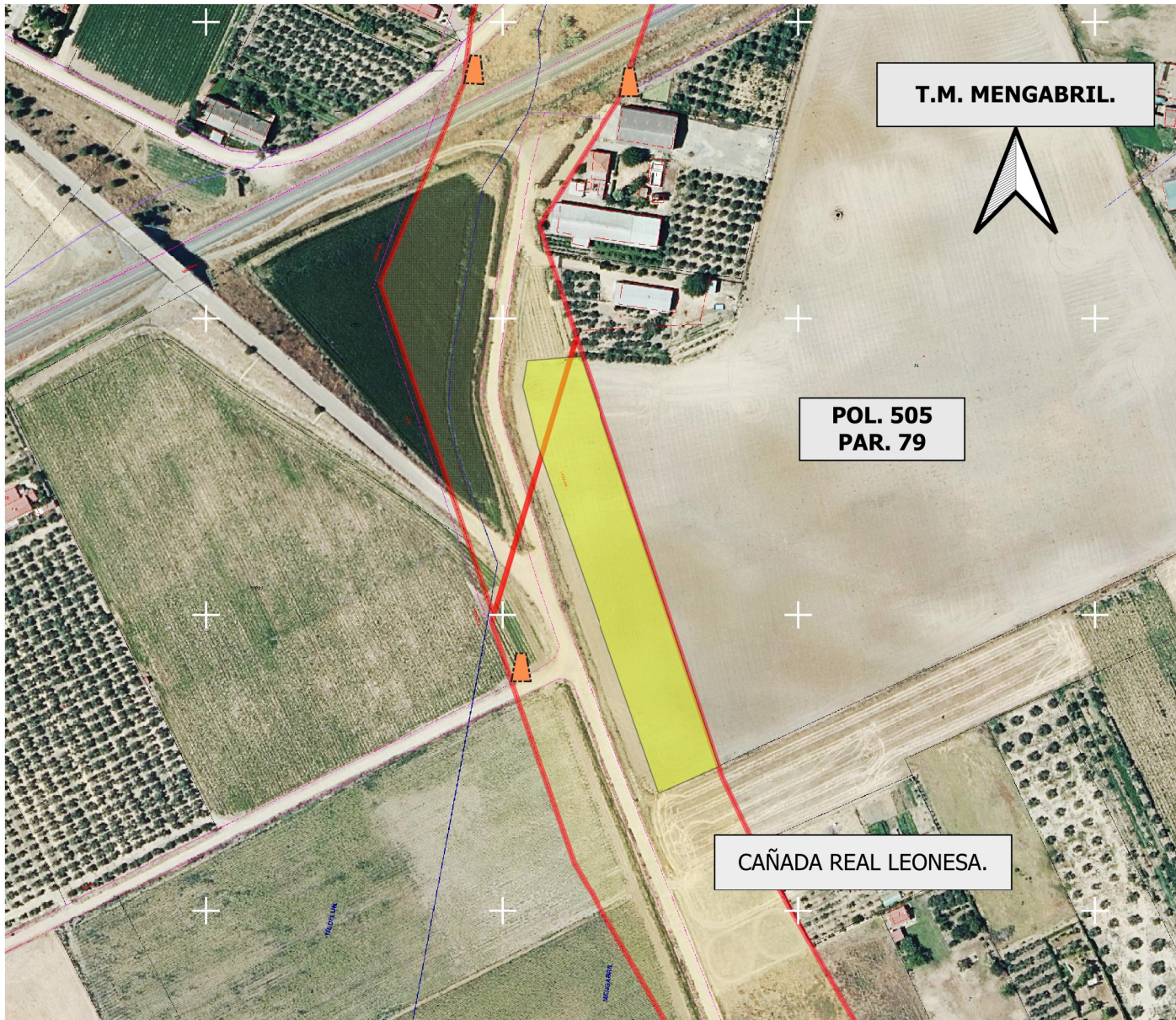

**DATOS DE LA SOLICITUD**

U.T.M. ETRS.89 H-30 N

Área solicitada en parcela colindante con Vía Pecuaria :  
POLIGONO. 505 PARCELA. 79



La superficie solicitada se encuentra en el T.M de MENGABRIL.

La superficie total SOLICITADA por LUZ MARIA LÓPEZ ROBLES. para APROVECHAMIENTO AGRÍCOLA DE LA VÍA PECUARIA con número de Expediente VPBA.AUT. 211/2024 en la colindancia señalada de la vía pecuaría "CAÑADA REAL LEONESA", es de 5.184 m2

Las autorizaciones y ocupaciones temporales en Vías Pecuarías se encuentran recogidas y reguladas en el Decreto 65/2022 de 8 de junio, Publicado en el D.O.E. nº 113 de 14/06/22.

Se informa de igual manera, que el aprovechamiento de cualquier otro tramo de la Vía Pecuaría sin la correspondiente autorización en vigor, podría ser constitutiva de una infracción administrativa, de conformidad con lo establecido en la Ley 3/1995, de 24 de Marzo, de Vías Pecuarías

**LEYENDA**

-  Amojonamiento VP
-  ÁREA DE APROVECHAMIENTO SOLICITADO.
-  VP Deslindadas

CAÑADA REAL LEONESA.  
Amojonamiento publicado en el D.O.E. nº 31 de 14 de marzo de 2006.



**JUNTA DE EXTREMADURA**  
Consejería de Gestión Forestal y Mundo Rural  
D.G. de Infraestructuras Rurales, Patrimonio y Tauromaquia

JUNTA DE EXTREMADURA  
Oficina de Negociado de V.P.  
SERVICIO DE ASESORIA TÉCNICA  
INFRAESTRUCTURAS RURALES  
Laura Campos Garófano.

El Técnico Superior  
Juan Manuel Vázquez Ferrera

Escala: 1:2.000  
0 20 40 60 m

DETERMINACIÓN DEL AREA DE ACTUACIÓN SOLICITADA POR LUZ MARIA LÓPEZ ROBLES. (Expte. AUT.211/2024) PARA EL APROVECHAMIENTO AGRÍCOLA DE LA VÍA PECUARIA.

Plano: 1 AGOSTO 2024  
MENGABRIL. (Badajoz)