

ANUNCIO

EXPEDIENTE: AUT.06/190/24

ASUNTO: Anuncio de autorización en Vía Pecuaria

D/D^a **JUAN GABRIEL HERNANDEZ CARRETERO** ha solicitado autorización para **CULTIVOS AGRICOLAS** en terrenos de la Vía Pecuaria siguiente:

PROVINCIA: BADAJOZ

TÉRMINO MUNICIPAL: ZAFRA

VÍA PECUARIA: CORDEL DE LA DEHESA NUEVA

PARAJE O TRAMO: POL 3 PARC 15

SUPERFICIE: 2000,00 M²

Lo que se hace público, para que todos aquellos que se consideren interesados puedan formular las alegaciones oportunas, en las oficinas de esta Sección, Ctra. de San Vicente, nº 3, CP-06071- Badajoz, durante un plazo de UN MES, a partir de la fecha de publicación del presente anuncio.

Jefa de Sección de Vías Pecuarias

Maria Isabel Corral Rodríguez

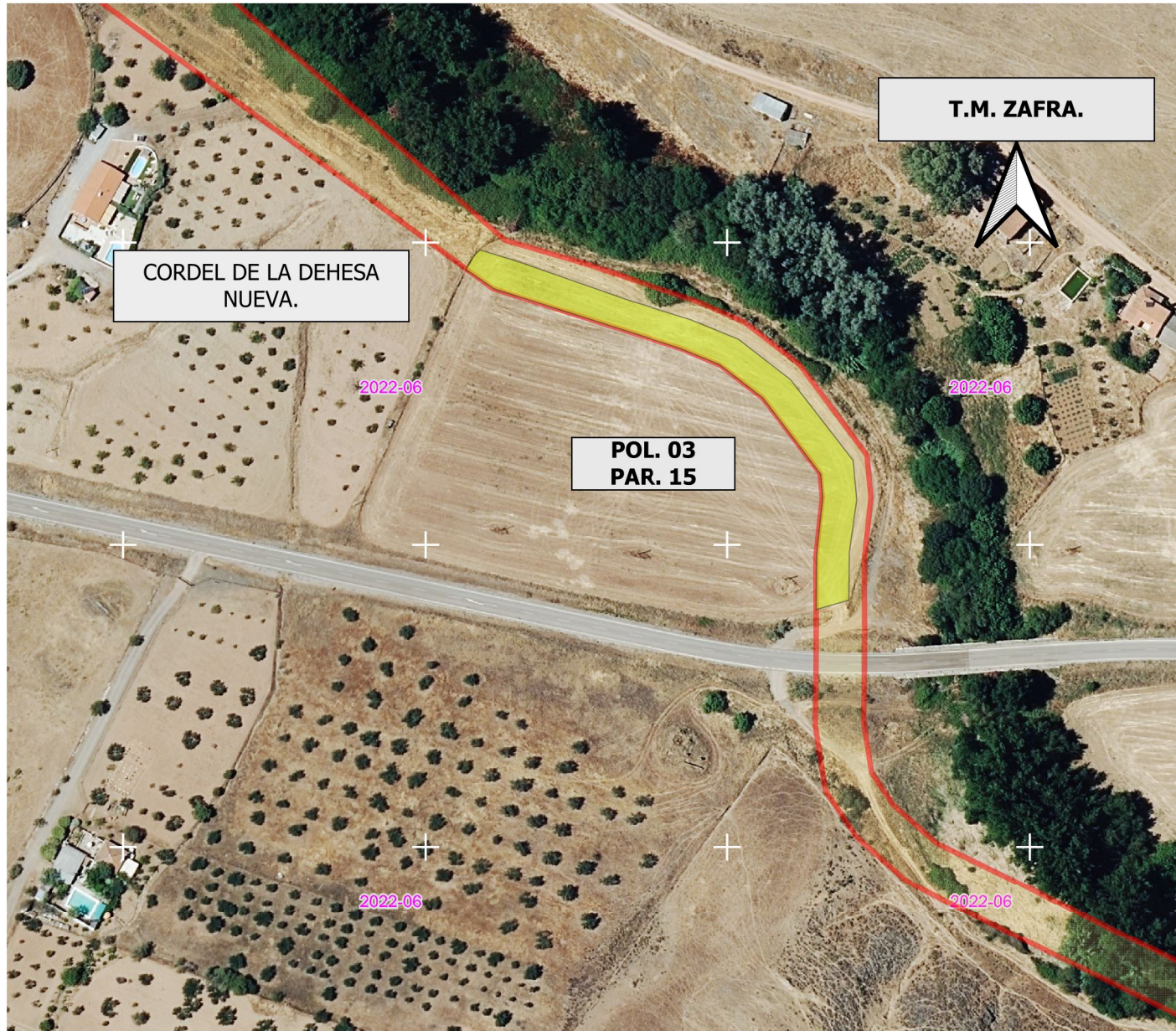

DATOS DE LA SOLICITUD

U.T.M. ETRS.89 H-29 N

Área solicitada en parcela colindante con Vía Pecuaria :

POLIGONO. 03 PARCELA. 15

La superficie solicitada se encuentra en el T.M de ZAFRA.

La superficie total SOLICITADA por JUAN GABRIEL HERNÁNDEZ CARRETERO para APROVECHAMIENTO AGRÍCOLA DE LA VÍA PECUARIA con número de Expediente VPBA.AUT. 190/2024 en la colindancia señalada de la vía pecuaria "CORDEL DE LA DEHESA NUEVA", es de 2.000 m2

Las autorizaciones y ocupaciones temporales en Vías Pecuarias se encuentran recogidas y reguladas en el Decreto 65/2022 de 8 de junio, Publicado en el D.O.E. nº 113 de 14/06/22.

Se informa de igual manera, que el aprovechamiento de cualquier otro tramo de la Vía Pecuaria sin la correspondiente correspondiente autorización en vigor, podría ser constitutiva de una infracción administrativa, de conformidad con lo establecido en la Ley 3/1995, de 24 de Marzo, de Vías Pecuarias

LEYENDA

ÁREA DE APROVECHAMIENTO SOLICITADO.

VP Deslindadas

CORDEL DE LA DEHESA NUEVA.
Deslinde publicado en el B.O.P. nº 75 de 2 de abril de 1956.



JUNTA DE EXTREMADURA
Consejería de Gestión Forestal y Mundo Rural
D.G. de Infraestructuras Rurales, Patrimonio y Tauromaquia

Jefe de Negociado de Vías Pecuarias
[Signature]
M.ª Eva Del Arco Martín

El Técnico Superior
[Signature]
Juan Manuel Vázquez Ferrera

Escala: 1:1.500
0 15 30 45 m

DETERMINACIÓN DEL AREA SOLICITADA POR JUAN GABRIEL HERNÁNDEZ CARRETERO. (Expte. AUT.190/2024) PARA EL APROVECHAMIENTO AGRÍCOLA DE LA VÍA PECUARIA.

Plano: 1
JULIO 2024

ZAFRA. (Badajoz)