

ANUNCIO

EXPEDIENTE: **AUT.0618624**

ASUNTO: **Anuncio de autorización en Vía Pecuaria**

D/D^a **CONFEDERACION HIDROGRAFICA DEL GUADIANA** ha solicitado autorización para **ACCESO A PREDIOS COLINDANTES** en terrenos de la Vía Pecuaria siguiente:

PROVINCIA: **BADAJOS**

TÉRMINO MUNICIPAL: **LA ROCA DE LA SIERRA**

VÍA PECUARIA: **CAÑADA REAL DEL CHARCO FRIO DE LA RIVERA DE LA TROYA**

PARAJE O TRAMO: **POL 12 PAR 43 EN COORD.H-29 X:699305 Y:4330241**

SUPERFICIE: **400m²**

Lo que se hace público, para que todos aquellos que se consideren interesados puedan formular las alegaciones oportunas, en las oficinas de esta Sección, Ctra. de San Vicente, nº 3, CP-06071- Badajoz, durante un plazo de UN MES, a partir de la fecha de publicación del presente anuncio.

Jefa de Sección de Vías Pecuarias



Maria Isabel Corral Rodríguez

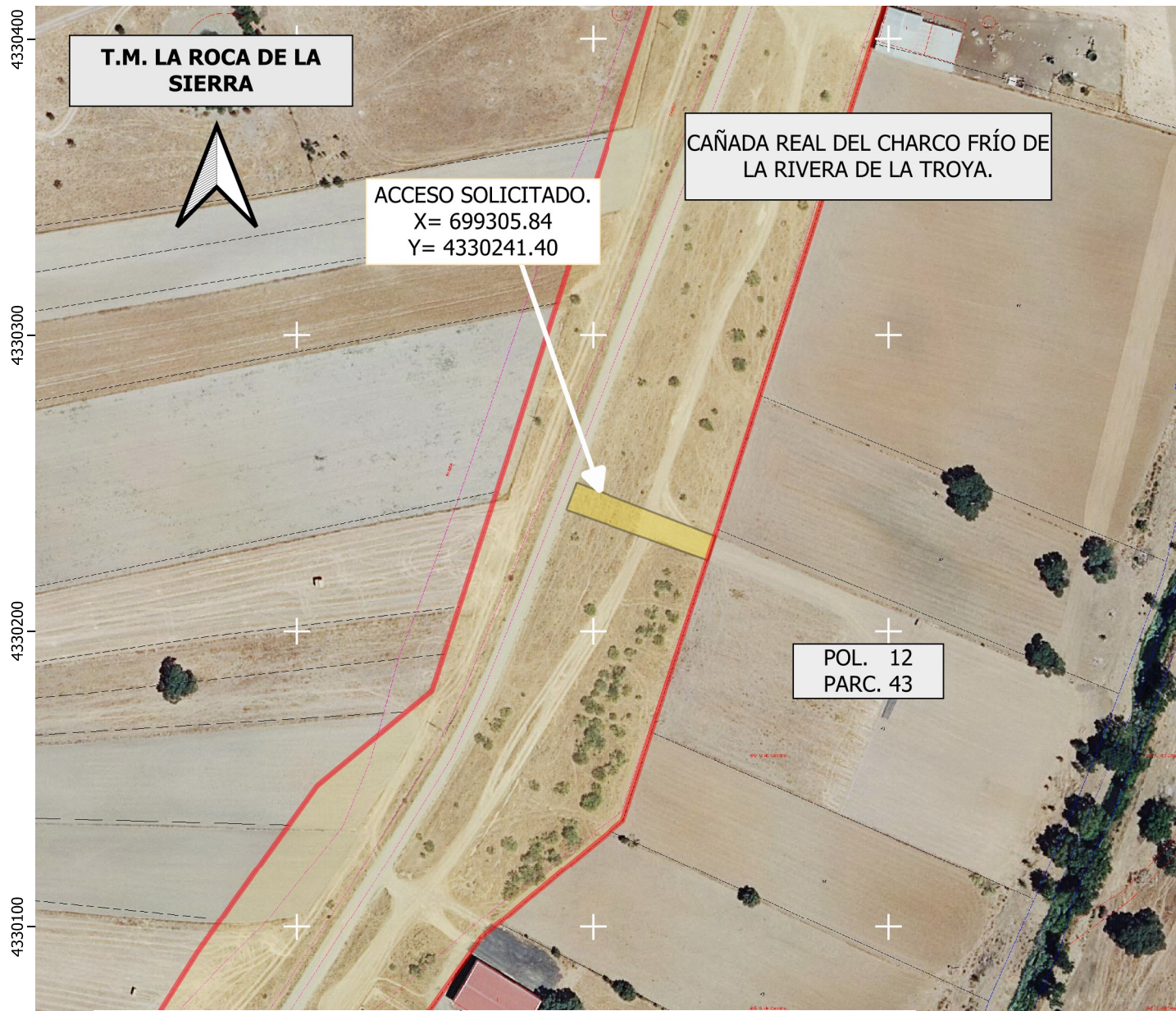

DATOS DE LA SOLICITUD	
ETRS.89 h-29 N	
Vía Pecuaria Colindante a:	
POL. 12 PARC. 43	
COORDENADAS	X= 699305.84 Y= 4330241.40
SUPERFICIE DE OCUPACIÓN EN V.P.....400 m2	
El acceso solicitado se encuentra en el T.M de LA ROCA DE LA SIERRA	
La superficie solicitada para ACCESO A PREDIO COLINDANTE por " CONFEDERACIÓN HIDROGRÁFICA DEL GUADIANA", con número de Expediente VPBA. AUT. 186 / 2024 en la colindancia señalada de la vía pecuaria " C. R. DEL CHARCO FRÍO DE LA RIVERA DE LA TROYA", es de 400 m2	
Las autorizaciones y ocupaciones temporales en vías pecuarias se encuentran recogidas y reguladas en el Decreto 65 / 2022 de 8 de junio; Publicado en el D.O.E. nº 113 de 14/06/22.	
Se informa de igual manera que el aprovechamiento de cualquier otro tramo de la Vía Pecuaria sin la correspondiente autorización en vigor, podría ser constitutiva de una infracción administrativa, de conformidad con lo establecido en la Ley 3/1995, de 24 de Marzo, de Vías Pecuarias.	

LEYENDA

- VP Deslindadas
- ÁREA DE ACCESO SOLICITADO.

CAÑADA REAL DEL CHARCO FRÍO DE LA RIVERA DE LA TROYA.
Deslinde publicado en el D.O.E. nº 81 de 27 de abril de 2012.



JUNTA DE EXTREMADURA
Consejería de Gestión Forestal y Mundo Rural
D.G. de Infraestructuras Rurales, Patrimonio y Tauramaquia

El Jefe de Negociado de VP
Francisco Peña Lego

El Delineante
Juan Manuel Vázquez Ferrera
Juan Manuel Vázquez Ferrera

Escala: 1:1.500
0 15 30 45 m

LOCALIZACIÓN AREA DE ACCESO A PREDIO COLINDANTE A TRAVÉS DE VIA PECUARIA SOLICITADO POR " CONFEDERACIÓN HIDROGRÁFICA DEL GUADIANA ". (Expte. AUT.186/2024).

Plano: 1 AGOSTO 2024
LA ROCA DE LA SIERRA.
(Badajoz)