

ANUNCIO

EXPEDIENTE: **AUT.06/161/24**

ASUNTO: **Anuncio de autorización en Vía Pecuaria**

D/D^a **AGROINVERSIONES MORCILLO DE CASTRO, S.L.** ha solicitado autorización para **TUBERIA SUBTERRANEA** en terrenos de la Vía Pecuaria siguiente:

PROVINCIA: **BADAJOS**

TÉRMINO MUNICIPAL: **MENGABRIL**

VÍA PECUARIA: **CORDEL DE SEVILLA**

PARAJE O TRAMO: **POL 508 PAR 19**

SUPERFICIE: **7 M²**

Lo que se hace público, para que todos aquellos que se consideren interesados puedan formular las alegaciones oportunas, en las oficinas de esta Sección, Ctra. de San Vicente, nº 3, CP-06071- Badajoz, durante un plazo de UN MES, a partir de la fecha de publicación del presente anuncio.

Jefa de Sección de Vías Pecuarias



Maria Isabel Corral Rodríguez

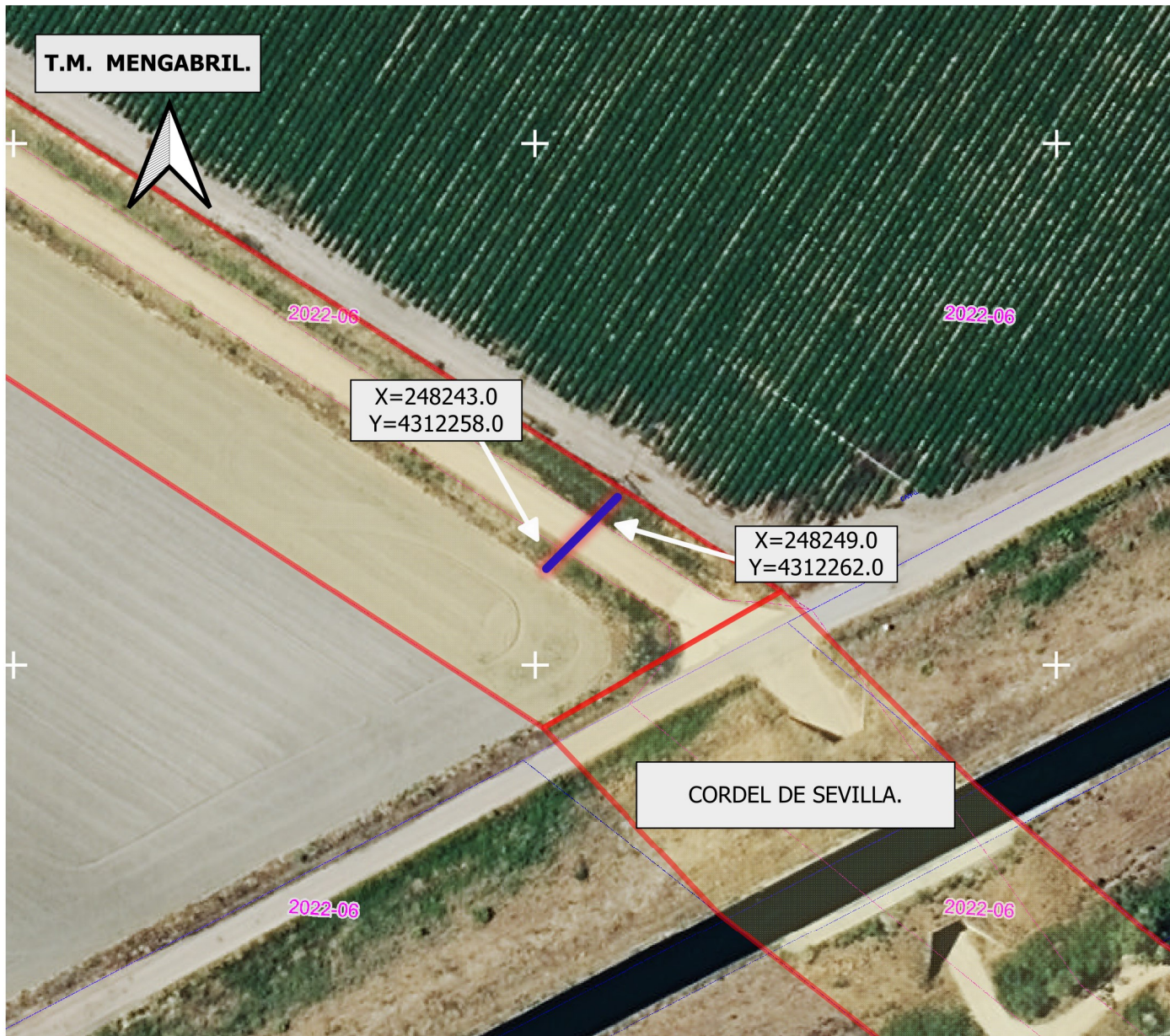

DATOS DE LA SOLICITUD

ETRS.89 h-30 N

Vía Pecuaria "CORDEL DE SEVILLA".

Tramo comprendido entre las coordenadas:

X= 248249.0 Y= 4312262.0
 X= 248243.0 Y= 4312258.0

LONGITUD SOBRE LA VÍA PECUARIA.....7 m.



La superficie solicitada se encuentra en el T.M. de MENGABRIL.

La ocupación solicitada para " TUBERÍA ENTERRADA PARA DESAGÜE" por AGROINVERSIONES MORCILLO DE CASTRO S.L. con número de Expediente VPBA. AUT. 161/2024 en el tramo señalado de la vía pecuaria mencionada, es de 7 m2

Las autorizaciones y ocupaciones temporales en Vías Pecuarias se encuentran recogidas y reguladas en el Decreto 65/2022 de 8 de junio. Publicadas en el D.O.E. nº 113 de 14/06/22.

Se informa de igual manera que el aprovechamiento de cualquier otro tramo de la Vía Pecuaria sin la correspondiente correspondiente autorización en vigor, podría ser constitutiva de una infracción administrativa, de conformidad con lo establecido en la Ley 3/1995, de 24 de Marzo, de Vías Pecuarias.

SIMBOLOGÍA

-  TUBERÍA ENTERRADA PARA DESAGÜE.
-  VP Deslindadas

CORDEL DE SEVILLA.
 Deslinde realizado por acuerdo de Concentración Parcelaria.



JUNTA DE EXTREMADURA

Consejería de Gestión Forestal y Mundo Rural
 D.G. de Infraestructuras Rurales, Patrimonio y
 Tauromaquia



El Técnico Superior

Juan Manuel Vázquez Ferrera

Escala: 1:700

0 7 14 21 m



DETERMINACIÓN DE LA OCUPACIÓN EN V.P DE
 TUBERÍA ENTERRADA PARA DESAGÜE SOLICITADA POR
 AGROINVERSIONES MORCILLO DE CASTRO S.L. (Expte.
 161/2024).

Plano: 1 de 1

MAYO 2024

MENGABRIL. (Badajoz)