

ANUNCIO

EXPEDIENTE: **AUT.06/158/24**

ASUNTO: **Anuncio de autorización en Vía Pecuaria**

D/D^a **TOMAS MATEOS IGLESIAS** ha solicitado autorización para **CULTIVOS AGRICOLAS** en terrenos de la Vía Pecuaria siguiente:

PROVINCIA: **BADAJOS**

TÉRMINO MUNICIPAL: **FUENTE DE CANTOS**

VÍA PECUARIA: **CAÑADA REAL LEONESA**

PARAJE O TRAMO: **POL 40 PAR 369**

SUPERFICIE: **10.300 M²**

Lo que se hace público, para que todos aquellos que se consideren interesados puedan formular las alegaciones oportunas, en las oficinas de esta Sección, Ctra. de San Vicente, nº 3, CP-06071- Badajoz, durante un plazo de UN MES, a partir de la fecha de publicación del presente anuncio.

Jefa de Sección de Vías Pecuarias



Maria Isabel Corral Rodríguez

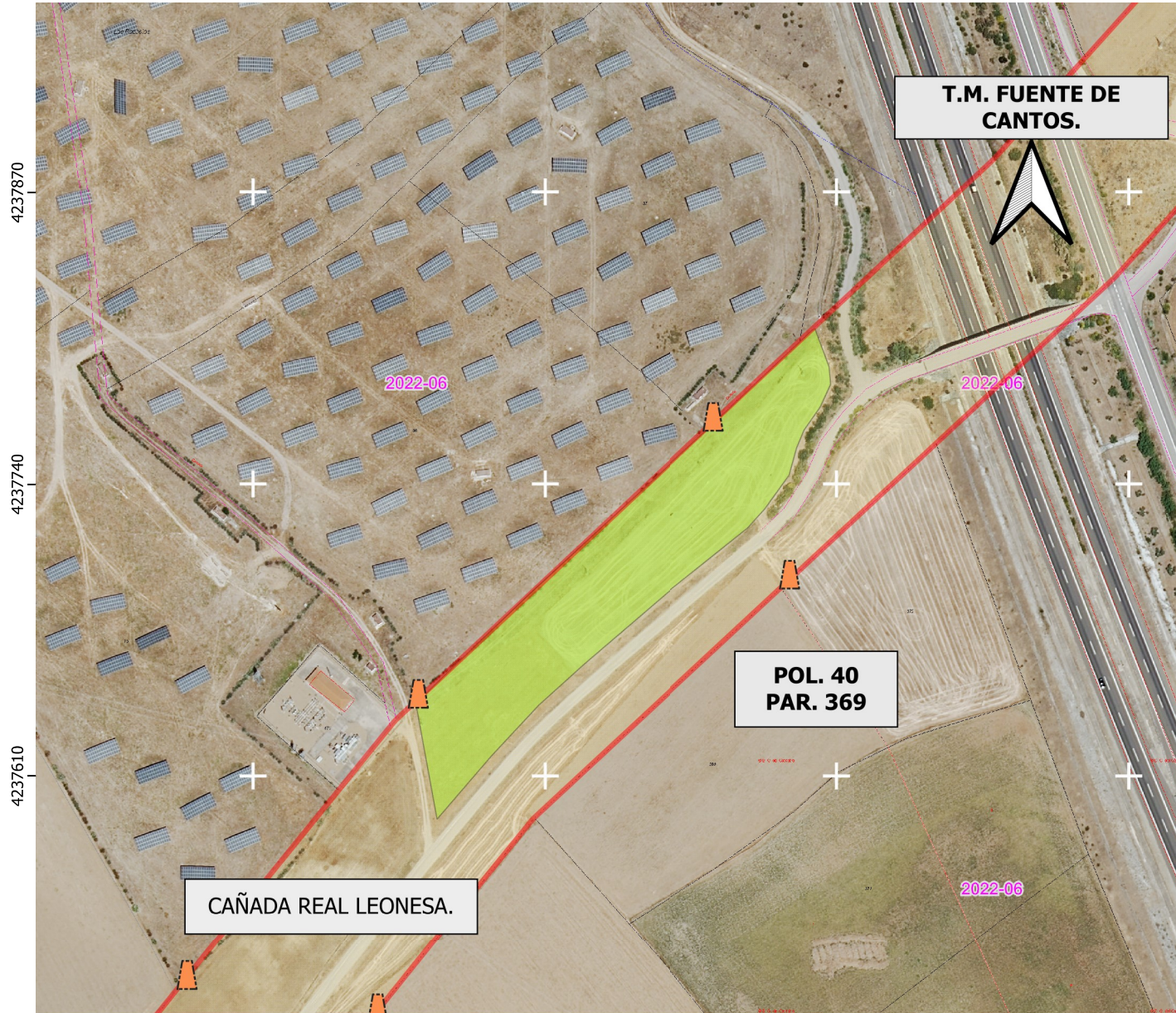

DATOS DE LA SOLICITUD

U.T.M. ETRS.89 H-29 N

Área solicitada en parcela colindante con Vía Pecuaria :

POLIGONO. 40 PARCELA. 369



La superficie solicitada se encuentra en el T.M de FUENTE DE CANTOS.

La superficie total SOLICITADA por TOMAS MATEOS IGLESIAS para CULTIVOS AGRÍCOLAS EN LA VÍA PECUARIA con número de Expediente VPBA.AUT. 158/2024 en la colindancia señalada de la vía pecuaria "CAÑADA REAL LEONESA", es de 10.300 m2

Las autorizaciones y ocupaciones temporales en Vías Pecuarias se encuentran recogidas y reguladas en el Decreto 65/2022 de 8 de junio, Publicado en el D.O.E. nº 113 de 14/06/22.

Se informa de igual manera, que el aprovechamiento de cualquier otro tramo de la Vía Pecuaria sin la correspondiente autorización en vigor, podría ser constitutiva de una infracción administrativa, de conformidad con lo establecido en la Ley 3/1995, de 24 de Marzo, de Vías Pecuarias

LEYENDA

-  Amojonamiento VP
-  VP Deslindadas
-  ÁREA DE APROVECHAMIENTO SOLICITADO.

CAÑADA REAL LEONESA.
Deslinde publicado en el D.O.E. nº 140 de 3 de diciembre de 2002.



JUNTA DE EXTREMADURA

Consejería de Gestión Forestal y Mundo Rural
D.G. de Infraestructuras Rurales, Patrimonio y
Tauromaquia

Jefe de Negociado de Vías Pecuarias

 M.ª Eva Del Arco Martín

El Técnico Superior

Juan Manuel Vázquez Ferrera

Escala: 1:2.000

0 20 40 60 m

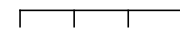

DETERMINACIÓN DEL AREA SOLICITADA POR TOMÁS MATEOS IGLESIAS. (Expte. AUT.158/2024) PARA EL APROVECHAMIENTO AGRÍCOLA DE LA VÍA PECUARIA.

Plano: 1

MAYO 2024

FUENTE DE CANTOS. (Badajoz)