

ANUNCIO

EXPEDIENTE: **AUT.06/086/24**

ASUNTO: **Anuncio de autorización en Vía Pecuaria**

D/D^a **EAST & WEST INVESTMENTS SPAIN, SL** ha solicitado autorización para **PASTOREO** en terrenos de la Vía Pecuaria siguiente:

PROVINCIA: **BADAJOS**

TÉRMINO MUNICIPAL: **VALENCIA DE LAS TORRES**

VÍA PECUARIA: **CAÑADA REAL LEONESA**

PARAJE O TRAMO: **POL 9 PARC 13 Y 15 DESDE COORD.X:247886 Y:4255843
HASTA X:246976 Y:4255193**

SUPERFICIE: **84.574m²**

Lo que se hace público, para que todos aquellos que se consideren interesados puedan formular las alegaciones oportunas, en las oficinas de esta Sección, Ctra. de San Vicente, nº 3, CP-06071- Badajoz, durante un plazo de UN MES, a partir de la fecha de publicación del presente anuncio.

Jefa de Sección de Vías Pecuarias

María Isabel Corral Rodríguez

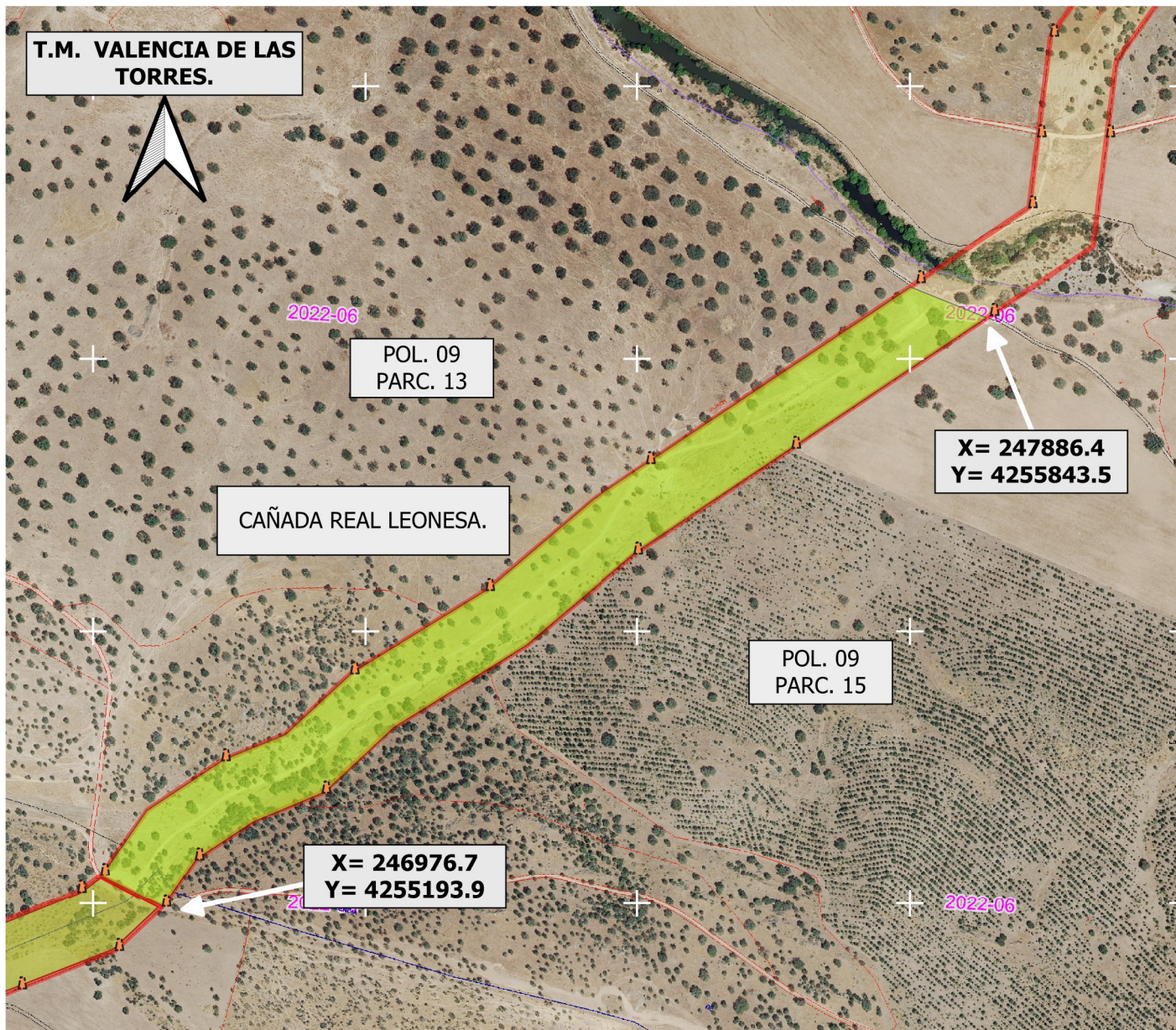

DATOS DE LA SOLICITUD

U.T.M. ETRS.89 H-30 N

APROVECHAMIENTO de la Vía Pecuaría comprendido entre las coordenadas :

X= 247886.4 Y= 4255843.5
X= 246976.7 Y= 4255193.9

TOTAL SUPERFICIE.....84.574 m2



La superficie solicitada se encuentra en el T.M. de VALENCIA DE LAS TORRES.

La superficie total SOLICITADA por EAST & WEST INVESTMENTS SPAIN S.L. para PASTOREO EN VÍA PECUARÍA, con número de Expediente VPBA. AUT. 086/2024 en las colindancias señaladas de la vía pecuaría "CAÑADA REAL LEONESA", es de 84.574 m2

Las autorizaciones y ocupaciones temporales en Vías Pecuarías se encuentran recogidas y reguladas en el decreto 65/2022 de 8 de junio, publicadas en el D.O.E. nº 113 de 14/6/22.

Se informa de igual manera, que el aprovechamiento de cualquier otro tramo de la Vía Pecuaría sin la correspondiente autorización en vigor, podría ser constitutiva de una infracción administrativa, de conformidad con lo establecido en la Ley 3/1995, de 24 de Marzo, de Vías Pecuarías

LEYENDA

-  Amojonamiento VP
-  ÁREA DE APROVECHAMIENTO SOLICITADO.
-  VP Deslindadas

CAÑADA REAL LEONESA.
Deslinde publicado en el D.O.E. nº 16 de 6 de febrero de 2006.



JUNTA DE EXTREMADURA
Consejería de Gestión Forestal y Mundo Rural
D.G. de Infraestructuras Rurales, Patrimonio y Tauromaquia

El Ingeniero Agrónomo
(Signature)
Manuel Fuentes Mendoza

El Técnico Superior.
(Signature)
Juan Manuel Vázquez Ferrera

Escala: 1:5.000
0 50 100 150 m

DETERMINACIÓN DEL AREA DE APROVECHAMIENTO PARA PASTOREO SOLICITADA POR EAST & WEST INVESTMENTS SPAIN S.L. (Expte. AUT.086/2024)

Plano: 1
ABRIL 2024
VALENCIA DE LAS TORRES. (Badajoz)