

## ANUNCIO

EXPEDIENTE: **AUT.06/076/24**

ASUNTO: **Anuncio de autorización en Vía Pecuaria**

D/D<sup>a</sup> **MIGUEL ANGEL MONTERO BOZA** ha solicitado autorización para **APROVECHAMIENTO DE LEÑA DE 2 ENCINAS SECAS** en terrenos de la Vía Pecuaria siguiente:

PROVINCIA: **BADAJOZ**

TÉRMINO MUNICIPAL: **TRASIERRA**

VÍA PECUARIA: **CAÑADA REAL DE LA SENDA**

PARAJE O TRAMO: **EN COORD.X:238313 Y:4222800 y X:238358 Y:4222801 (ETRS89 H-30 N)**

SUPERFICIE: **2 ENCINAS SECAS**

Lo que se hace público, para que todos aquellos que se consideren interesados puedan formular las alegaciones oportunas, en las oficinas de esta Sección, Ctra. de San Vicente, nº 3, CP-06071- Badajoz, durante un plazo de UN MES, a partir de la fecha de publicación del presente anuncio.

Jefa de Sección de Vías Pecuarias

  
Maria Isabel Corral Rodríguez

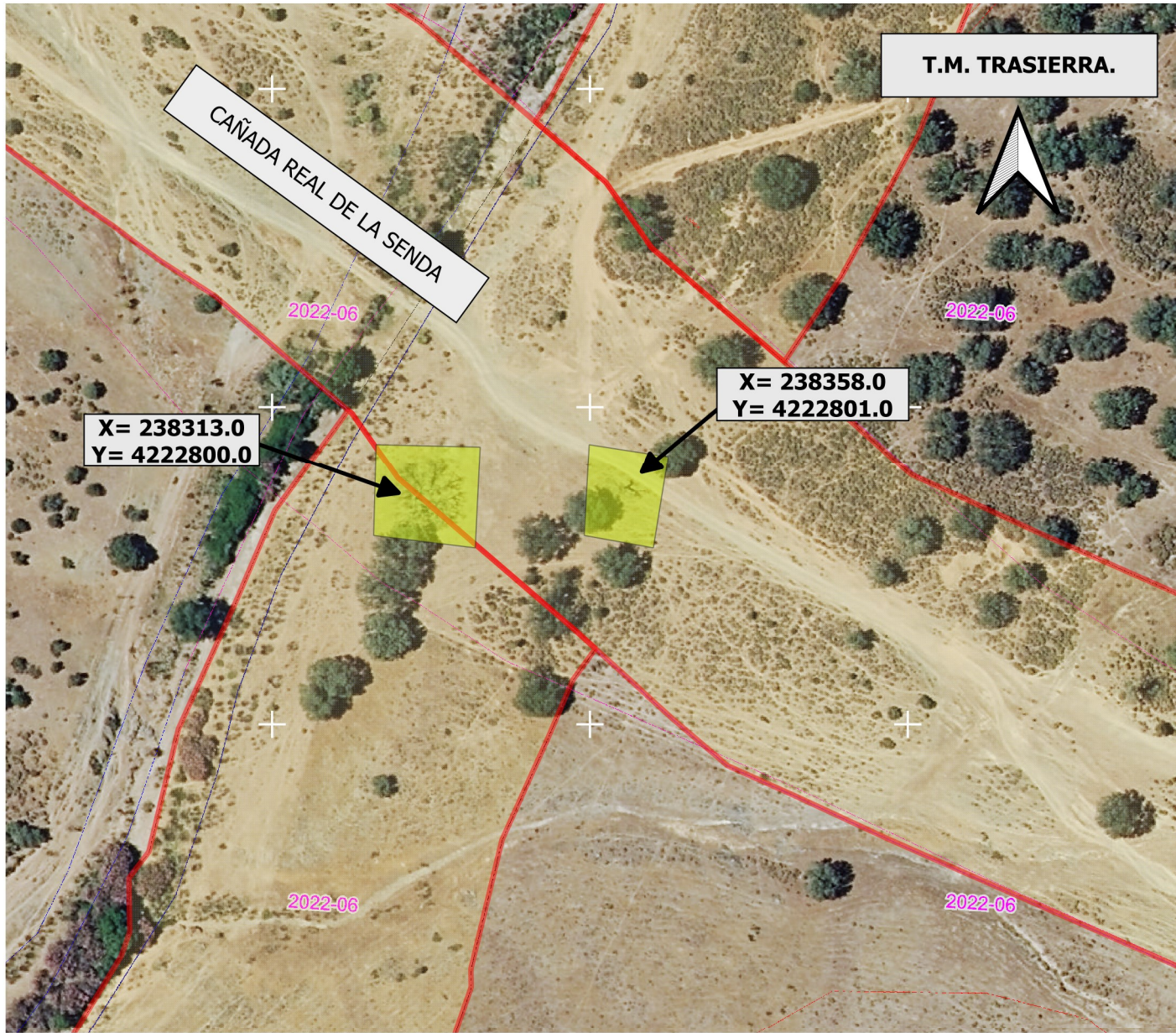

**DATOS DE LA SOLICITUD**

U.T.M. ETRS.89 H-30 N

Puntos de APROVECHAMIENTO en V.P.:

X= 238313.0 Y= 4222800.0  
 X= 238358.0 Y= 4222801.0



Los aprovechamientos solicitados se encuentran en el T.M de TRASIERRA.

La autorización SOLICITADA por D. MIGUEL ANGEL MONTERO BOZA para APROVECHAMIENTO DE PRODUCTOS NO UTILIZABLES PARA GANADO EN LA VÍA PECUARIA, con número de Expediente VPBA.AUT. 076/2024 en las coordenadas señaladas de la vía pecuaría "CAÑADA REAL DE LA SENDA", es de 2 UNIDADES.

Las autorizaciones y ocupaciones temporales en Vías Pecuarías se encuentran recogidas y reguladas en el Decreto 65/2022 de 8 de junio, Publicado en el D.O.E. nº 113 de 14/06/22.

Se informa de igual manera, que el aprovechamiento de cualquier otro tramo de la Vía Pecuaría sin la correspondiente autorización en vigor, podría ser constitutiva de una infracción administrativa, de conformidad con lo establecido en la Ley 3/1995, de 24 de Marzo, de Vías Pecuarías

**LEYENDA**

-  Amojonamiento VP
- X, Y COORDENADAS DE LOS APROVECHAMIENTOS.
-  VP Deslindadas

CAÑADA REAL DE LA SENDA.  
 Deslinda publicado en el D.O.E. nº 137 de 26 de noviembre de 2005.



**JUNTA DE EXTREMADURA**

Consejería de Gestión Forestal y Mundo Rural  
 D.G. de Infraestructuras Rurales, Patrimonio y  
 Tauromaquia



El Técnico Superior

Juán Manuel Vázquez Ferrera

Escala: 1:1.000

0 10 20 30 m

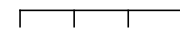

DETERMINACIÓN DE LOS PUNTOS DE APROVECHAMIENTO EN LA VÍA PECUARIA SOLICITADOS POR D. MIGUEL ANGEL MONTERO BOZA. (Expte. AUT.076/2024)

Plano: 1

ABRIL 2024

TRASIERRA. (Badajoz)