

ANUNCIO

EXPEDIENTE: **AUT.06/061/24**

ASUNTO: **Anuncio de autorización en Vía Pecuaria**

D/D^a **MANUEL SERENO RUBIO** ha solicitado autorización para **PASTOREO** en terrenos de la Vía Pecuaria siguiente:

PROVINCIA: **BADAJOZ**

TÉRMINO MUNICIPAL: **CABEZA DEL BUEY**

VÍA PECUARIA: **CORDEL DE LA FUENTE AGRIA**

PARAJE O TRAMO: **POL 47 PARC 197**

SUPERFICIE: **4.190m²**

Lo que se hace público, para que todos aquellos que se consideren interesados puedan formular las alegaciones oportunas, en las oficinas de esta Sección, Ctra. de San Vicente, nº 3, CP-06071- Badajoz, durante un plazo de UN MES, a partir de la fecha de publicación del presente anuncio.

Jefa de Sección de Vías Pecuarias



Maria Isabel Corral Rodríguez

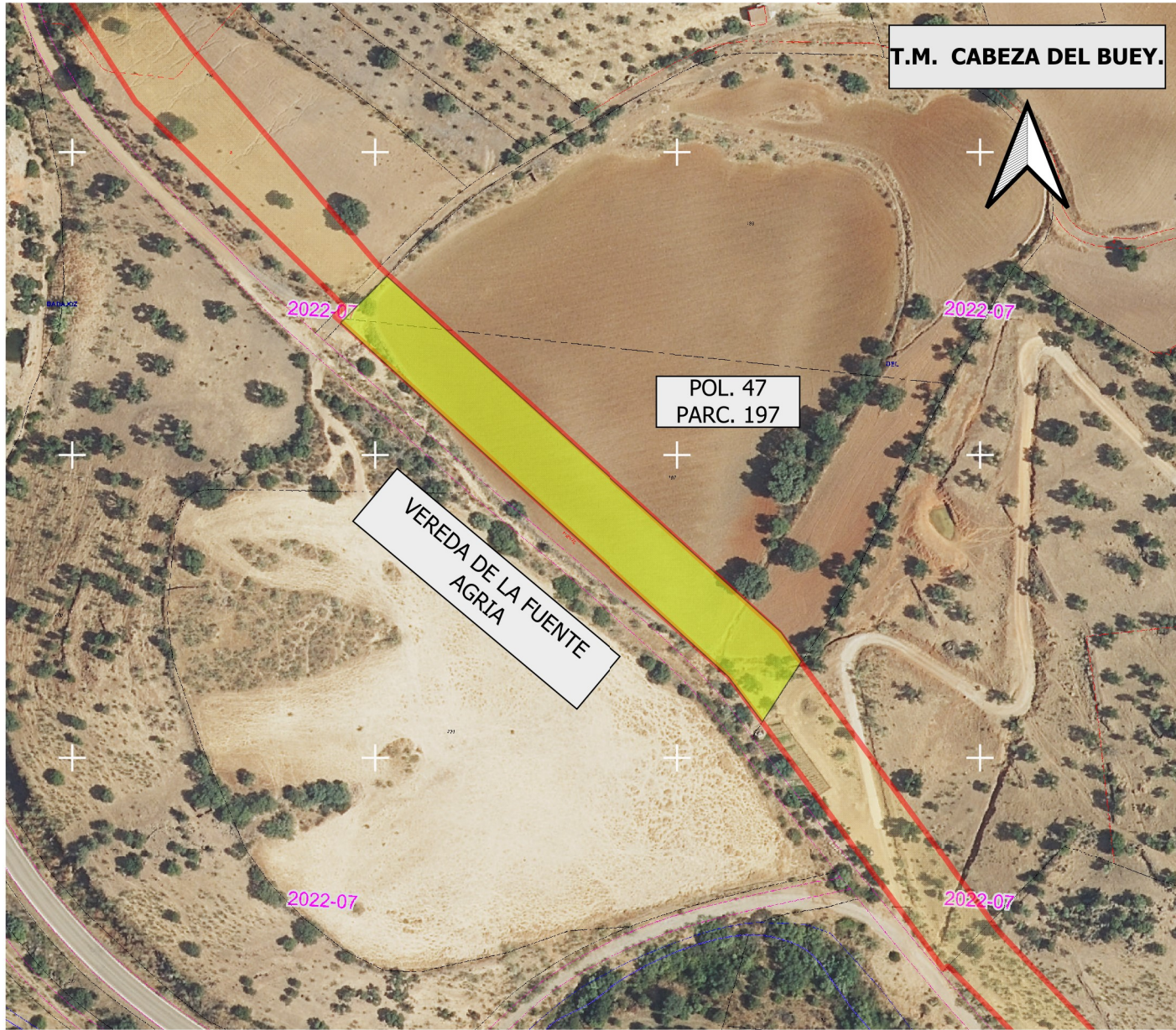

DATOS DE LA SOLICITUD

U.T.M. ETRS.89 H-30 N

APROVECHAMIENTO de la Vía Pecuaría en colindancia con la parcela catastral :

POLÍGONO 47
PARCELA 197

TOTAL SUPERFICIE.....4.190 m2

La superficie solicitada se encuentra en el T.M. de CABEZA DEL BUEY.

La superficie total SOLICITADA por D. MANUEL SERENO RUBIO para PASTOREO EN VÍA PECUARIA, con número de Expediente VPBA. AUT. 061/2024 en la colindancia señalada de la vía pecuaría "VEREDA DE LA FUENTE AGRIA", es de 4.190 m2

Las autorizaciones y ocupaciones temporales en Vías Pecuarías se encuentran recogidas y reguladas en el decreto 65/2022 de 8 de junio, publicadas en el D.O.E. nº 113 de 14/6/22.

Se informa de igual manera, que el aprovechamiento de cualquier otro tramo de la Vía Pecuaría sin la correspondiente autorización en vigor, podría ser constitutiva de una infracción administrativa, de conformidad con lo establecido en la Ley 3/1995, de 24 de Marzo, de Vías Pecuarías

LEYENDA

ÁREA DE APROVECHAMIENTO SOLICITADO.

VP Deslindadas

VEREDA DE LA FUENTE AGRIA.
Deslinde publicado en el B.O.P. nº 162 de 21 de julio de 1945.



JUNTA DE EXTREMADURA
Consejería de Gestión Forestal y Mundo Rural
D.G. de Infraestructuras Rurales, Patrimonio y Tauromaquia

El Ingeniero Agrónomo
Manuel Fuentes Mendoza

El Técnico Superior
Juan Manuel Vázquez Ferrera

Escala: 1:1.500
0 15 30 45 m

DETERMINACIÓN DEL AREA DE APROVECHAMIENTO PARA PASTOREO SOLICITADA POR D. MANUEL SERENO RUBIO. (Expte. AUT.061/2024)

Plano: 1
CABEZA DEL BUEY. (Badajoz)
ABRIL 2024