Consejería de Agricultura, Ganadería y Medio Natural

Dirección General de Regadíos e Infraestructuras Rurales
Servicio de Infraestructuras Rurales
infraestructuras@juntaex.es

Avd. Luis Jacinto Ramallo García, S/N
06800 Mérida

www.juntaex.es
Tfno 924007000

AU-CC0182-26 ANUNCIO

ANUNCIO DE OCUPACIÓN DE TERRENOS EN VÍA PECUARIA

ADIF ALTA VELOCIDAD, en fecha 15 de octubre de 2026, ha solicitado autorización para ocupación temporal para **la circulación de vehículos a motor no agrícolas por obras de la LAV Madrid-Extremadura tramo Talayuela-Plasencia,** afectando a Vías Pecuarias (**"COLADA DE GALISTEO" y "CORDEL DE NAVALMORAL")**, sito en el término municipal de **MALPARTIDA DE PLASENCIA** afectando al tramo que se indica a continuación

Vías Pecuarias: **"COLADA DE GALISTEO" y "CORDEL DE NAVALMORAL"**

Tramo: 285+287+2649m y 3 puntos de acceso

Término Municipal: MALPARTIDA DE PLASENCIA

Provincia: CÁCERES.

Lo que se hace público, para que todos aquellos que se consideren interesados, puedan formular las alegaciones oportunas, en las oficinas de esta Dirección General en Avd. Luis Ramallo S/N en Mérida (Badajoz), durante el plazo de un mes a partir de la fecha de publicación del presente anuncio.

Copia Electrónica Auténtica

Csv:	FDJEXCEMSTDH3K69ZR9W5D4QCX9RP8	Fecha	28/10/2026 09:16:58
Firmado Por	DAVID VIVANCO REPISO - Agronomo/a		
Url De Verificación	https://sede.gobex.es/SEDE/csv/codSeguroVerificacion.jsf	Página	1/2

DILIGENCIA:

Para hacer constar que el Anuncio que figura en el anverso ha estado expuesto en el tablón de anuncios de _____
durante el plazo comprendido entre el día _____
hasta el día _____ .

_____ a _____ de _____ de 20__

EL SECRETARIO

Copia Electrónica Auténtica

Csv:	FDJEXCEMSTDH3K69ZR9W5D4QCX9RP8	**Fecha**	28/10/2026 09:16:58
Firmado Por	DAVID VIVANCO REPISO - Agronomo/a		
Url De Verificación	https://sede.gobex.es/SEDE/csv/codSeguroVerificacion.jsf	**Página**	2/2

Expediente Nº AU-CC0182-26 | **Vía Pecuaria: COLADA DE GALISTEO** | **T.M. Malpartida de Plasencia**

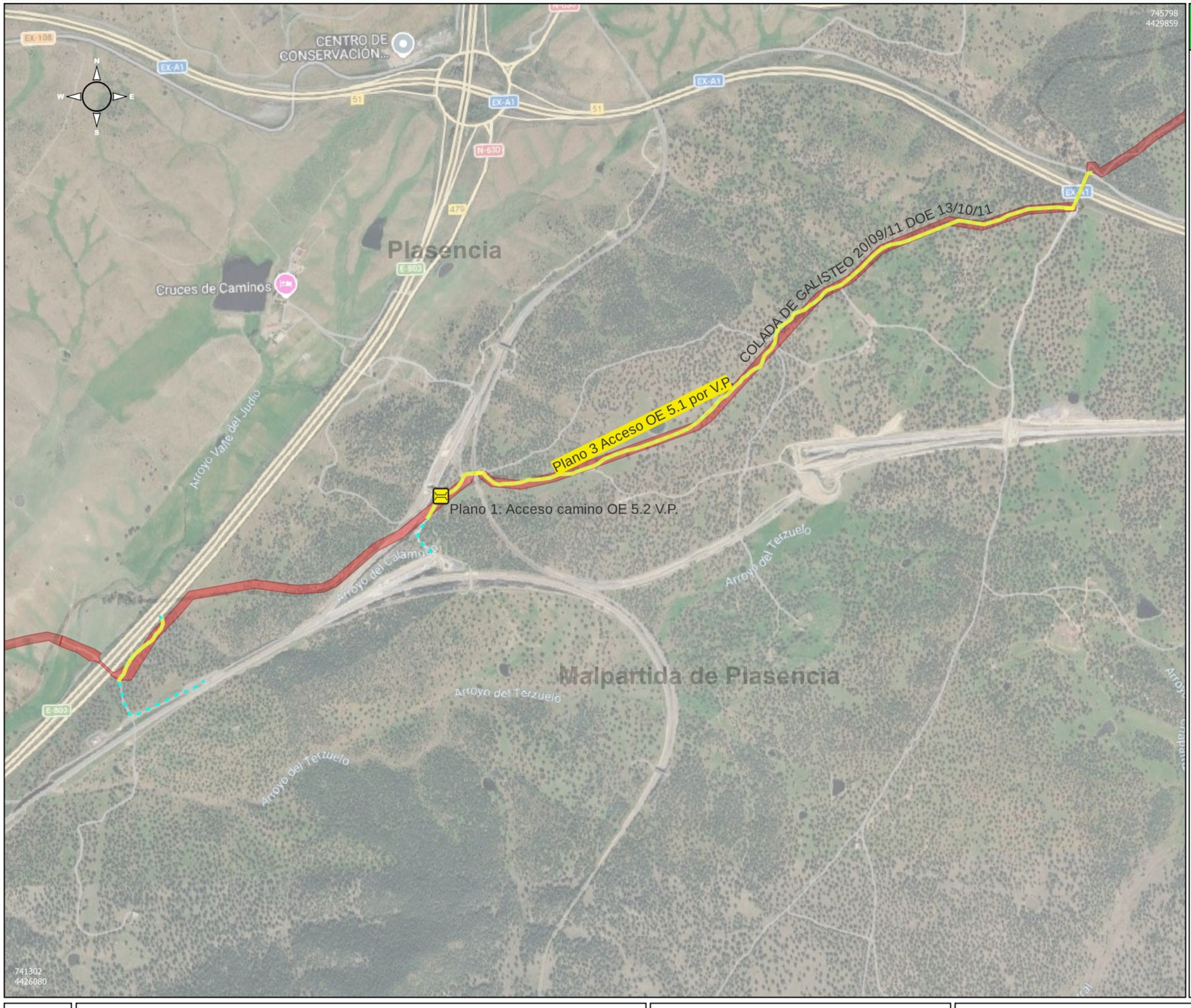

DATOS DE LA SOLICITUD



Proyecto de Clasificación:

Municipo	Fecha		B.O.E.
Malpartida de Plasencia	24/05/1960	Nº 138	09/06/1960

Tipo	METROS
Plano 4. Acceso OE 5.2 por V.P.	285
Plano 2. Acceso camino OE 6.1 V.P.	287
Plano 3 Acceso OE 5.1 por V.P.	2649

VP DESLINDADAS
VP TRAZADOS
Accesos

ETRS89 / UTM zone 29N

Servicio de Infraestructuras Rurales

JUNTA DE EXTREMADURA
Consejería de Agricultura, Ganadería y Medio Natural
Dirección General de Regadíos e Infraestructuras Rurales

VÍAS PECUARIAS CÁCERES
AU-CC0182-26

300 0 300 m

Escala: 1:15.000

COLADA DE GALISTEO
Deslinde aprobado, RESOLUCIÓN de 28 de octubre de 2011
D.O.E.—Número 218, 14 de noviembre de 2011

RN VP

Expediente Nº AU-CC0182-26 | **Vía Pecuaria: CORDEL DE NAVALMORAL** | **T.M. Malpartida de Plasencia**



DATOS DE LA SOLICITUD



Proyecto de Clasificación:

Municipo	Fecha		B.O.E.
Malpartida de Plasencia	24/05/1960	Nº 138	09/06/1960

VP DESLINDADAS

Punto

ETRS89 / UTM zone 29N

Servicio de Infraestructuras Rurales

JUNTA DE EXTREMADURA
Consejería de Agricultura, Ganadería y Medio Natural
Dirección General de Regadíos e Infraestructuras Rurales

VÍAS PECUARIAS CÁCERES
AU-CC0182-26

600 0 600 m

Escala: 1:25.000

CORDEL DE NAVALMORAL

Deslinde aprobado, RESOLUCIÓN de 14 de octubre de 2011

D.O.E.—Número 214 , 8 de noviembre de 2011

VP

Expediente Nº AU-CC0182-26

T.M.

DATOS DE LA SOLICITUD



Tipo	METROS
Plano 1. Acceso camino OE 4.2 VP	163
Ruta sin títuloPlano 1. Acceso OE 2.2 VP	168
Plano 1. Acceso OE 2.2 VP	215
Plano 3. Acceso OE 4.4 VP	1045
Plano 3 Acceso OE 5.1 por V.P.	2649
Plano 4. Acceso OE 4.5 VP	631
Plano 4. Acceso OE 5.2 por V.P.	285
Plano 5. Acceso túnel por VP	180
Plano 1 Acceso OE 1.2 VP	235
Ruta sin títuloPlano 1. Acceso OE 2.2 VP	65
Plano 2. Acceso camino OE 6.1 V.P.	287

VP TRAZADOS
Acceso
Punto Accesos

Plano 3. Acceso OE 4.11 VP
Plano 1: Acceso camino OE 5.2 V.P.
Plano 2. Acceso camino OE 4.9 VP
Plano 1. Acceso camino OE 4.7 VP
Plano 1 Acceso OE4.1 por VP
Plano 2. Acceso OE 3.1 VP

803123
4456364

740179
4403460

ETRS89 / UTM zone 29N

Servicio de Infraestructuras Rurales

JUNTA DE EXTREMADURA
Consejería de Agricultura, Ganadería y Medio Natural
Dirección General de Regadíos e Infraestructuras Rurales

VÍAS PECUARIAS CÁCERES
AU-CC0182-26

5.000 0 5.000 m

Escala: 1:210.000