



**ANUNCIO DE OCUPACIÓN DE TERRENOS EN VÍA PECUARIA**

**D. Vicente José Sánchez Lázaro en representación de MONTEMOHEDA, S.L., en fecha 10 de abril de 2026, ha solicitado autorización para la ocupación temporal de la Vía Pecuaria "Cañada Real de Caparra y Vereda de la Calzada de los Romanos", sito en el T. M. de Guijo de Granadilla, para el aprovechamiento de pastos por ganados estantes en época estival, afectando al tramo que se indica a continuación:**

**Vía Pecuaria: Cañada Real de Caparra y Vereda de la Calzada de los Romanos**

**Tramo:** Colindante a la Parcelas 9003 y 9007 del Polígono 7, de acuerdo al plano adjunto.

**Término Municipal:** Guijo de Granadilla.

**Provincia:** Cáceres.

Lo que se hace público, para que todos aquellos que se consideren interesados, puedan formular las alegaciones oportunas, en las oficinas de esta Dirección General en Avd. Luis Ramallo S/N en Mérida (Badajoz), durante el plazo de un mes a partir de la fecha de publicación del presente anuncio.

<b>Csv:</b>	FDJEXM6PNQNZ8M6G36GM2SR5X8EDS6	<b>Fecha</b>	24/04/2026 11:54:30	
<b>Firmado Por</b>	ISMAEL BORREGO DIAZ - I.ta.			
<b>Url De Verificación</b>	<a href="https://sede.gobex.es/SEDE/csv/codSeguroVerificacion.jsf">https://sede.gobex.es/SEDE/csv/codSeguroVerificacion.jsf</a>	<b>Página</b>	1/2	



**DILIGENCIA:**

Para hacer constar que el Anuncio que figura en el anverso ha estado expuesto en el tablón de anuncios de \_\_\_\_\_ durante el plazo comprendido entre el día \_\_\_\_\_ hasta el día \_\_\_\_\_ .

\_\_\_\_\_ a \_\_\_\_\_ de \_\_\_\_\_ de 20\_\_

EL SECRETARIO

<b>Csv:</b>	FDJEXM6PNQNZ8M6G36GM2SRXSX8EDS6	<b>Fecha</b>	24/04/2026 11:54:30
<b>Firmado Por</b>	ISMAEL BORREGO DIAZ - I.ta.		
<b>Url De Verificación</b>	<a href="https://sede.gobex.es/SEDE/csv/codSeguroVerificacion.jsf">https://sede.gobex.es/SEDE/csv/codSeguroVerificacion.jsf</a>	<b>Página</b>	2/2



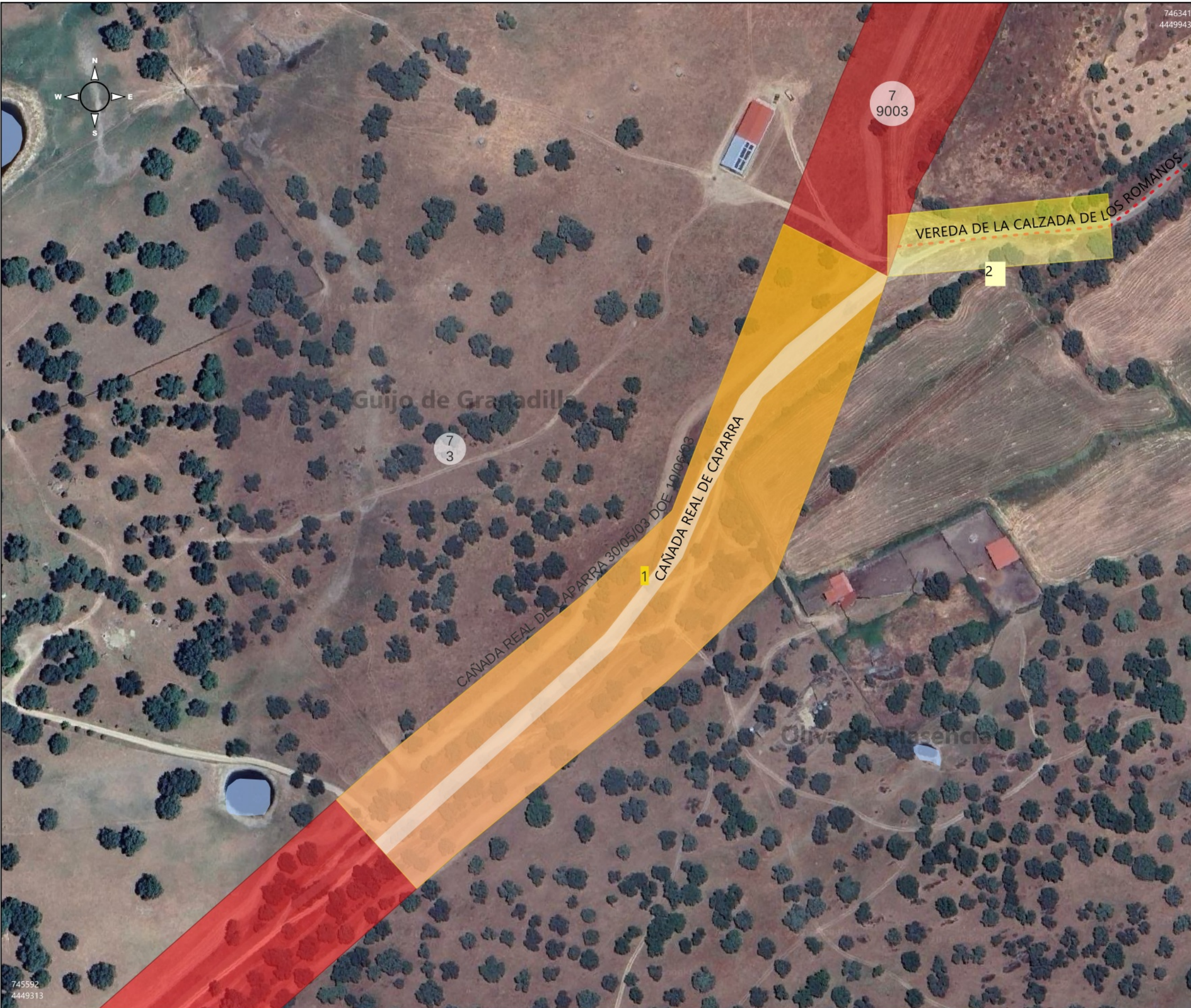

**DATOS DE LA SOLICITUD**



Proyecto de Clasificación:

Guijo de Granadilla 24/07/1968 13/08/1968

Id	SUPERFICIE ha	
1	3,618	CAÑADA REAL DE CÁPARRA
2	0,547	VEREDA DE LA CALZADA DE LOS ROMANOS

- VP DESLINDADAS
- PASTOREO ESTACIONAL

REFERENCIA CATASTRAL

Servicio de Infraestructuras Rurales:



**JUNTA DE EXTREMADURA**  
Consejería de Gestión Forestal y Mundo Rural  
D.G. de Infraestructuras Rurales

VÍAS PECUARIAS CÁCERES  
AU-CC0098-26

60 0 60 m

Escala: 1:2500

**CAÑADA REAL DE CAPARRA**

Deslinde aprobado, ORDEN de 30 de mayo de 2003

D.O.E.—Número 67, 10 Junio 2003

