



## **ANUNCIO DE OCUPACIÓN DE TERRENOS EN VÍA PECUARIA**

CONSEJERIA DE AGRICULTURA, GANADERIA Y DESARROLLO SOSTENIBLE, ha solicitado autorización de ocupación temporal por **cruzamiento de vía pecuaria mediante canalización subterránea para unir EATP con los depósitos reguladores**, en el T. M. de JERTE, en el tramo de vía pecuaria que se indica a continuación:

**Vía Pecuaria:** CORDEL DEL VALLE

**Tramo:** POLIGONO 2, PARCELA 9002

**Término Municipal:** JERTE

**Provincia:** CÁCERES

Lo que se hace público, para que todos aquellos que se consideren interesados, puedan formular las alegaciones oportunas, en las oficinas de esta Dirección General en Avd. Luis Ramallo S/N en Mérida (Badajoz), durante el plazo de un mes a partir de la fecha de publicación del presente anuncio.

<b>Csv:</b>	FDJEXV4S2L7ZUAUA7X2SAS2J9DRHCT	<b>Fecha</b>	07/03/2025 08:44:47
<b>Firmado Por</b>	VENANCIO BARRENA GONZALEZ - J. Sec. Vías Pecuarias		
<b>Url De Verificación</b>	<a href="https://sede.gobex.es/SEDE/csv/codSeguroVerificacion.jsf">https://sede.gobex.es/SEDE/csv/codSeguroVerificacion.jsf</a>	<b>Página</b>	1/2





**DILIGENCIA:**

Para hacer constar que el Anuncio que figura en el anverso ha estado expuesto en el tablón de anuncios de \_\_\_\_\_ durante el plazo comprendido entre el día \_\_\_\_\_ hasta el día \_\_\_\_\_.

\_\_\_\_\_ a \_\_\_\_\_ de \_\_\_\_\_ de 20\_\_

EL SECRETARIO

<b>Csv:</b>	FDJEXV4S2L7ZUAUA7X2SAS2J9DRHCT	<b>Fecha</b>	07/03/2025 08:44:47
<b>Firmado Por</b>	VENANCIO BARRENA GONZALEZ - J. Sec. Vías Pecuarias		
<b>Url De Verificación</b>	<a href="https://sede.gobex.es/SEDE/csv/codSeguroVerificacion.jsf">https://sede.gobex.es/SEDE/csv/codSeguroVerificacion.jsf</a>	<b>Página</b>	2/2







DATOS DE LA SOLICITUD



Proyecto de Clasificación:

Jerte 08/01/1960 13/01/1960

METROS  
1155

-  Vias pecuarias - Deslindadas
-  AFECCION CONDUCCION DEPOSITOS
-  OCUPACION EN VP
-  VENTOSA/DESAGÜE
-  REFERENCIA CATASTRAL

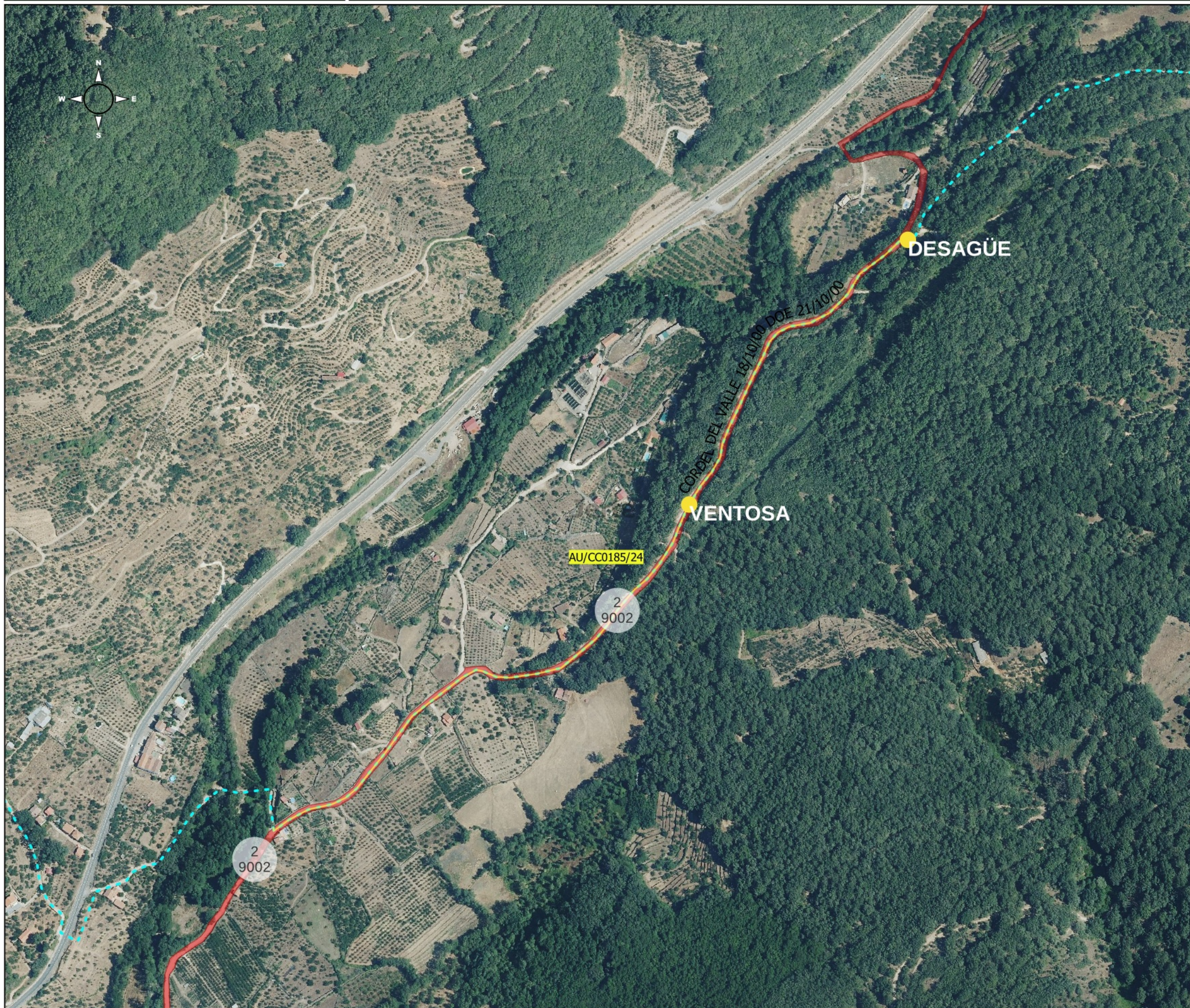

Servicio de Infraestructuras Rurales

JUNTA DE EXTREMADURA

Consejería de Gestión Forestal y Mundo Rural  
D.G. de Infraestructuras Rurales, Patrimonio y  
Teuramaquia

VÍAS PECUARIAS CÁCERES

AU-CC0185-24

50 0 50 100 150 200 250 m

Escala: 1:5.000

CORDEL DEL VALLE

Deslinde aprobado, ORDEN de 18 de octubre de 2000

D.O.E.—Número 122, 21 Octubre 2000

