

DATOS DE LA SOLICITUD



Proyecto de Clasificación:

Casar de Cáceres 25/05/1965 01/06/1965

METROS
152

- Vias pecuarias
 - OCUPACION VP
 - Canalización
 - Postes
 - Polígono Parcela
- REFERENCIA CATASTRAL

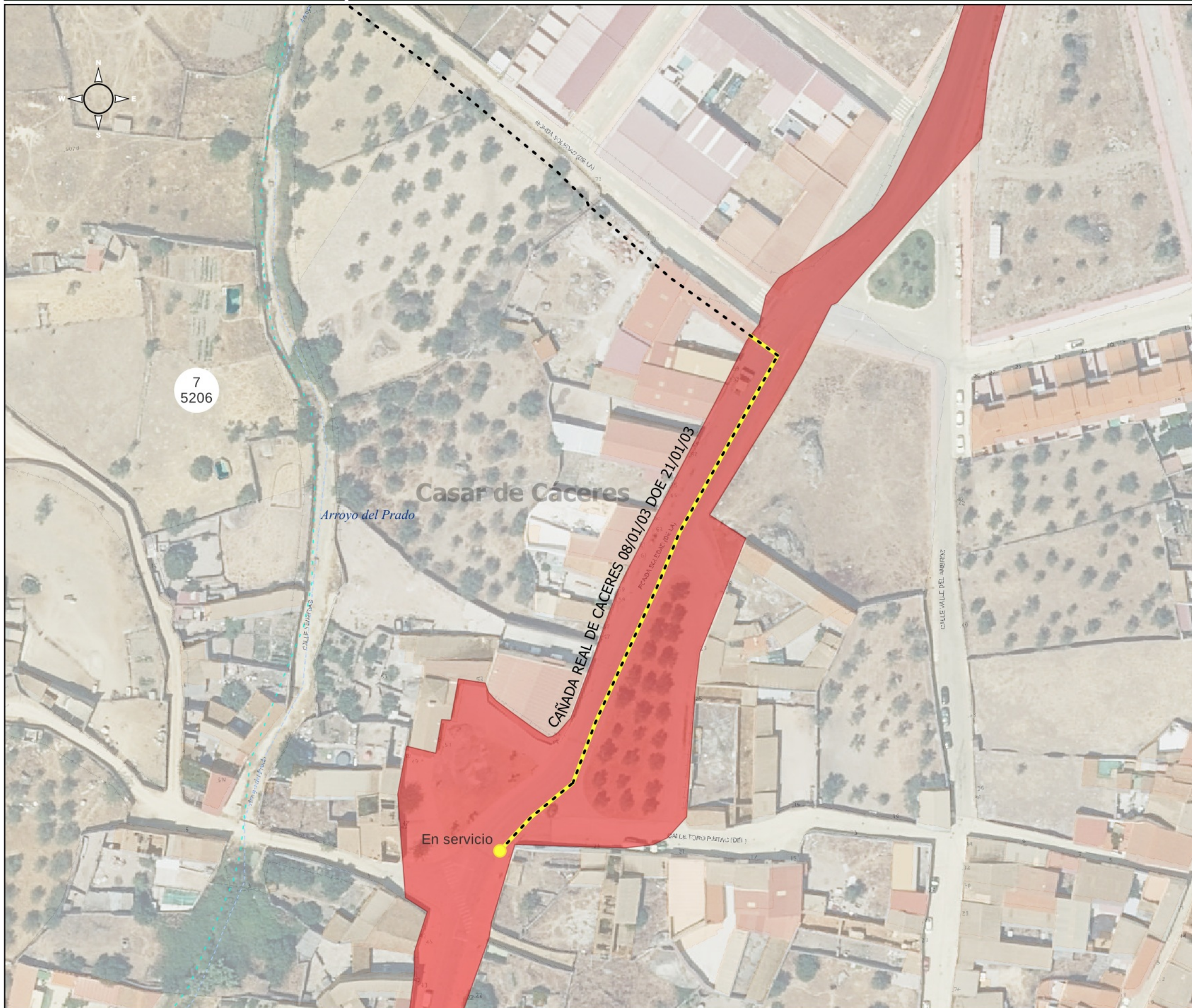

Servicio de Infraestructuras Rurales

JUNTA DE EXTREMADURA

Consejería de Gestión Forestal y Mundo Rural
D.G. de Infraestructuras Rurales, Patrimonio y
Teuramaquia

VÍAS PECUARIAS CÁCERES

AU-CC0175-24

10 0 10 20 30 40 50 m

Escala: 1:1.000

CAÑADA REAL DE CACERES

Deslinde aprobado, ORDEN de 8 de enero de 2003

D.O.E.—Número 9, 21 Enero 2003

