



ANUNCIO DE OCUPACIÓN DE TERRENOS EN VÍA PECUARIA

El Excmo. Ayuntamiento de Trujillo, ha solicitado autorización de ocupación temporal, para ocupación de vía pecuaria para la **plantación de 20 árboles de almez (Celtis australis) en una longitud de 140 metros lineales, en el estanque de San Lázaro**, en el T. M. de Trujillo, en el tramo de vía pecuaria que se indica a continuación:

Vía Pecuaria: CAÑADA REAL DEL PUERTO DE MIRAVETE

Tramo: PROXIMIDADES AL ESTANQUE DE SAN LAZARO

Término Municipal: TRUJILLO

Provincia: CÁCERES

Lo que se hace público, para que todos aquellos que se consideren interesados, puedan formular las alegaciones oportunas, en las oficinas de esta Dirección General en Avd. Luis Ramallo S/N en Mérida (Badajoz), durante el plazo de un mes a partir de la fecha de publicación del presente anuncio.

Csv:	FDJEXMQZMYVLDJ7SUAQMN5ERZQKYUR	Fecha	06/03/2025 07:55:59	
Firmado Por	VENANCIO BARRENA GONZALEZ - J. Sec. Vías Pecuarias			
Url De Verificación	https://sede.gobex.es/SEDE/csv/codSeguroVerificacion.jsf	Página	1/2	





DILIGENCIA:

Para hacer constar que el Anuncio que figura en el anverso ha estado expuesto en el tablón de anuncios de _____ durante el plazo comprendido entre el día _____ hasta el día _____.

_____ a _____ de _____ de 20__

EL SECRETARIO

Csv:	FDJEXMQZMYVLDJ7SUAQMN5ERZQKYUR	Fecha	06/03/2025 07:55:59
Firmado Por	VENANCIO BARRENA GONZALEZ - J. Sec. Vias Pecuarias		
Url De Verificación	https://sede.gobex.es/SEDE/csv/codSeguroVerificacion.jsf	Página	2/2



DATOS DE LA SOLICITUD



Proyecto de Clasificación:

Trujillo 26/03/1928

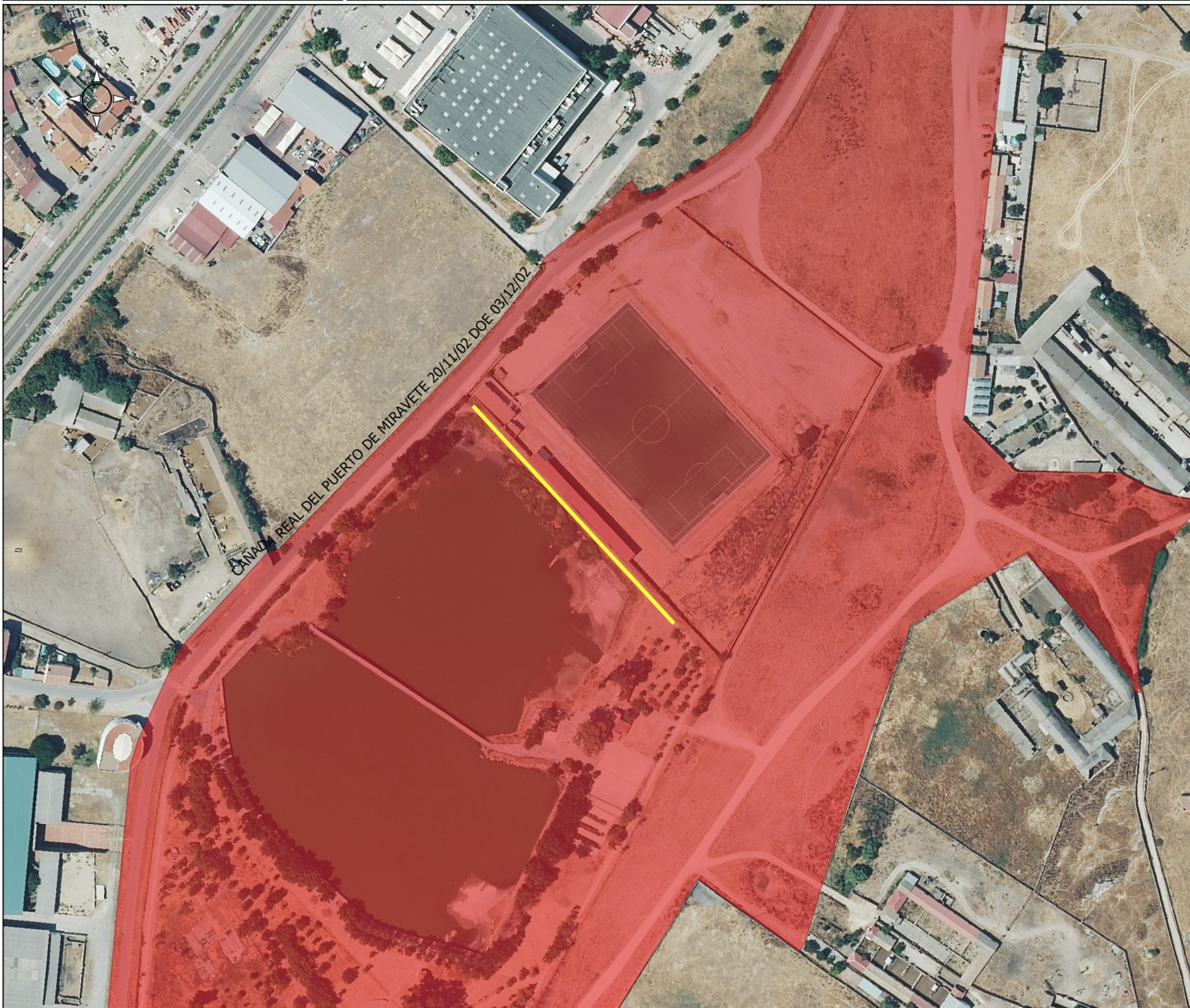

VP DESLINDADAS

Plantación de 20 árboles en 140 metros lineales



Servicio de Infraestructuras Rurales

JUNTA DE EXTREMADURA

Consejería de Gestión Forestal y Mundo Rural
D.G. de Infraestructuras Rurales, Patrimonio y
Teuramaquia

VÍAS PECUARIAS CÁCERES

AU-CC0045-25

40 0 40 m

Escala: 1:2.000

CAÑADA REAL DEL PUERTO DE MIRAVETE

Deslinde aprobado, ORDEN de 20 de noviembre de 2002

D.O.E.—Número 140, 3 Diciembre 2002

