

## **ANUNCIO DE OCUPACIÓN DE TERRENOS EN VÍA PECUARIA**

Expediente: AU/CC0050/25

**LAB ACADEMIA DE CICLISMO CD**, ha solicitado autorización para realizar la prueba deportiva **“CAMPEONATO DE EXTREMADURA GRAVEL – 34AC GRAVEL RACE”**, en el T. M. de **CASAR DE CÁCERES (CÁCERES)** en el tramo de vía pecuaria que se indica a continuación:

**Vía Pecuaria:**



- “CAÑADA REAL DE CACERES”

**Término Municipal:** CASAR DE CÁCERES

**Provincia:** CÁCERES.

Lo que se hace público, para que todos aquellos que se consideren interesados, puedan formular las alegaciones oportunas, en las oficinas de esta Dirección General en Avd. Luis Ramallo S/N en Mérida (Badajoz), durante el plazo de un mes a partir de la fecha de publicación del presente anuncio.

<b>Csv:</b>	FDJEXJFH76FTMZMZZ8UMEJ JM29XD3R	<b>Fecha</b>	07/03/2025 09:37:33
<b>Firmado Por</b>	VENANCIO BARRENA GONZALEZ - J. Sec. Vías Pecuarias		
<b>Url De Verificación</b>	<a href="https://sede.gobex.es/SEDE/csv/codSeguroVerificacion.jsf">https://sede.gobex.es/SEDE/csv/codSeguroVerificacion.jsf</a>	<b>Página</b>	1/2





**DILIGENCIA:**

Para hacer constar que el Anuncio que figura en el anverso ha estado expuesto en el tablón de anuncios de \_\_\_\_\_ durante el plazo comprendido entre el día \_\_\_\_\_ hasta el día \_\_\_\_\_.

\_\_\_\_\_ a \_\_\_\_\_ de \_\_\_\_\_ de 20\_\_

EL SECRETARIO

<b>Csv:</b>	FDJEXJFH76FTMZMZZ8UMEJ JM29XD3R	<b>Fecha</b>	07/03/2025 09:37:33
<b>Firmado Por</b>	VENANCIO BARRENA GONZALEZ - J. Sec. Vías Pecuarias		
<b>Url De Verificación</b>	<a href="https://sede.gobex.es/SEDE/csv/codSeguroVerificacion.jsf">https://sede.gobex.es/SEDE/csv/codSeguroVerificacion.jsf</a>	<b>Página</b>	2/2





**DATOS DE LA SOLICITUD**

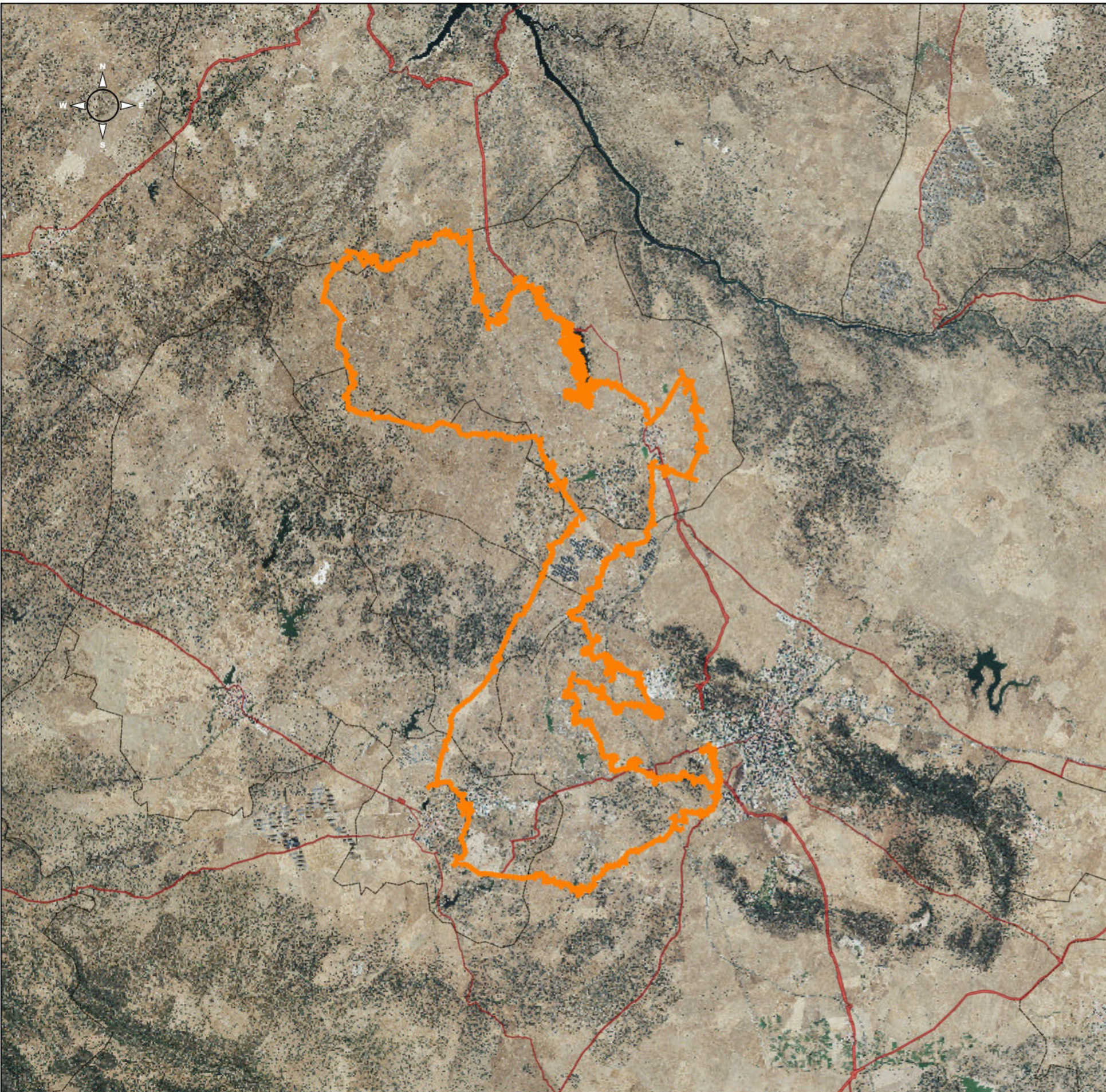

NOMBRE	MUNICIPIO
VEREDA DE ALDEA DEL CANO	Malpartida de Cáceres
VEREDA DE ALDEA DEL CANO	Cáceres
CORDEL DE LA ENJARADA Y SEGURA, CONOCIDO POR CORDEL DE MERINAS	Cáceres
CORDEL DE MALPARTIDA A ALISEDA DE AZAGALA	Cáceres
CAÑADA REAL DE EL CASAR	Cáceres
CAÑADA REAL DE CACERES	Casar de Cáceres

VP DESLINDADAS



Servicio de Infraestructuras Rurales

JUNTA DE EXTREMADURA

Consejería de Gestión Forestal y Mundo Rural  
D.G. de Infraestructuras Rurales, Patrimonio y  
Teuramaquia

VÍAS PECUARIAS CÁCERES

AU-CC0050-25

3.000 0 3.000 m

Escala: 1:145.000

**CORDEL DE MALPARTIDA, ALISEDA DE AZAGALA**

Deslinde aprobado, ORDEN de 28 de septiembre de 2000

D.O.E.—Número 117, 7 Octubre 2000

