



Dirección General de  
Infraestructuras Rurales, Patrimonio  
y Tauromaquia  
[infraestructuras@juntaex.es](mailto:infraestructuras@juntaex.es)

Avd. Luis Ramallo S/N  
06800 Mérida  
Teléfono: 924002000

## **ANUNCIO DE OCUPACIÓN DE TERRENOS EN VÍA PECUARIA**

Expediente: AU/CC0091/24

**Cándida Fernández Muñoz**, ha solicitado autorización para **PASTOREO ESTACIONAL en vía pecuaria, durante los meses de julio a septiembre**, en el T. M. de **LA ALDEA DEL OBISPO (CÁCERES)** en el tramo de vía pecuaria que se indica a continuación:

**Vía Pecuaria:** "CORDEL DE ALDEA DEL OBISPO".



**Tramo:** POLÍGONO 1, PARCELA 9002 (A LA ALTURA DE POL. 1 PARC. 162)

**Término Municipal:** LA ALDEA DEL OBISPO.

**Provincia:** CÁCERES.

Lo que se hace público, para que todos aquellos que se consideren interesados, puedan formular las alegaciones oportunas, en las oficinas de esta Dirección General en Avd. Luis Ramallo S/N en Mérida (Badajoz), durante el plazo de un mes a partir de la fecha de publicación del presente anuncio.

<b>Csv:</b>	FDJEX9NUVQ8FJ6VKSQVJTMG437PZUN	<b>Fecha</b>	11/04/2024 14:22:30
<b>Firmado Por</b>	VENANCIO BARRENA GONZALEZ - J. Sec. Vías Pecuarias		
<b>Url De Verificación</b>	<a href="https://sede.gobex.es/SEDE/csv/codSeguroVerificacion.jsf">https://sede.gobex.es/SEDE/csv/codSeguroVerificacion.jsf</a>	<b>Página</b>	1/2





**DILIGENCIA:**

Para hacer constar que el Anuncio que figura en el anverso ha estado expuesto en el tablón de anuncios de \_\_\_\_\_ durante el plazo comprendido entre el día \_\_\_\_\_ hasta el día \_\_\_\_\_.

\_\_\_\_\_ a \_\_\_\_\_ de \_\_\_\_\_ de 20\_\_

EL SECRETARIO

<b>Csv:</b>	FDJEX9NUVQ8FJ6VKSQVJTMG437PZUN	<b>Fecha</b>	11/04/2024 14:22:30
<b>Firmado Por</b>	VENANCIO BARRENA GONZALEZ - J. Sec. Vias Pecuarias		
<b>Url De Verificación</b>	<a href="https://sede.gobex.es/SEDE/csv/codSeguroVerificacion.jsf">https://sede.gobex.es/SEDE/csv/codSeguroVerificacion.jsf</a>	<b>Página</b>	2/2





DATOS DE LA SOLICITUD

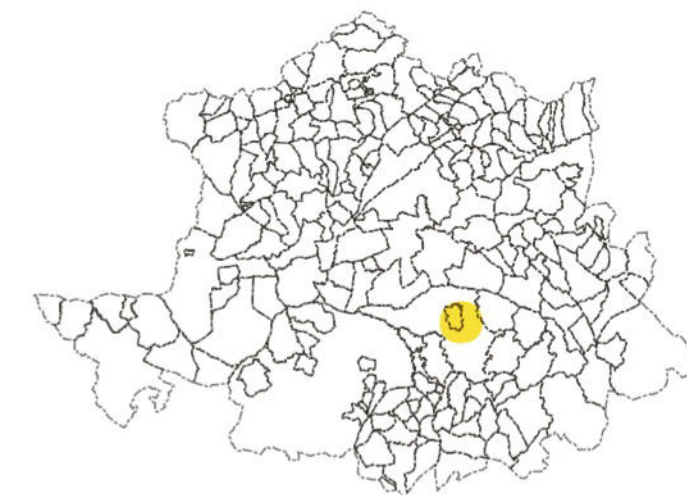

Proyecto de Clasificación:

Aldea del Obispo (La)

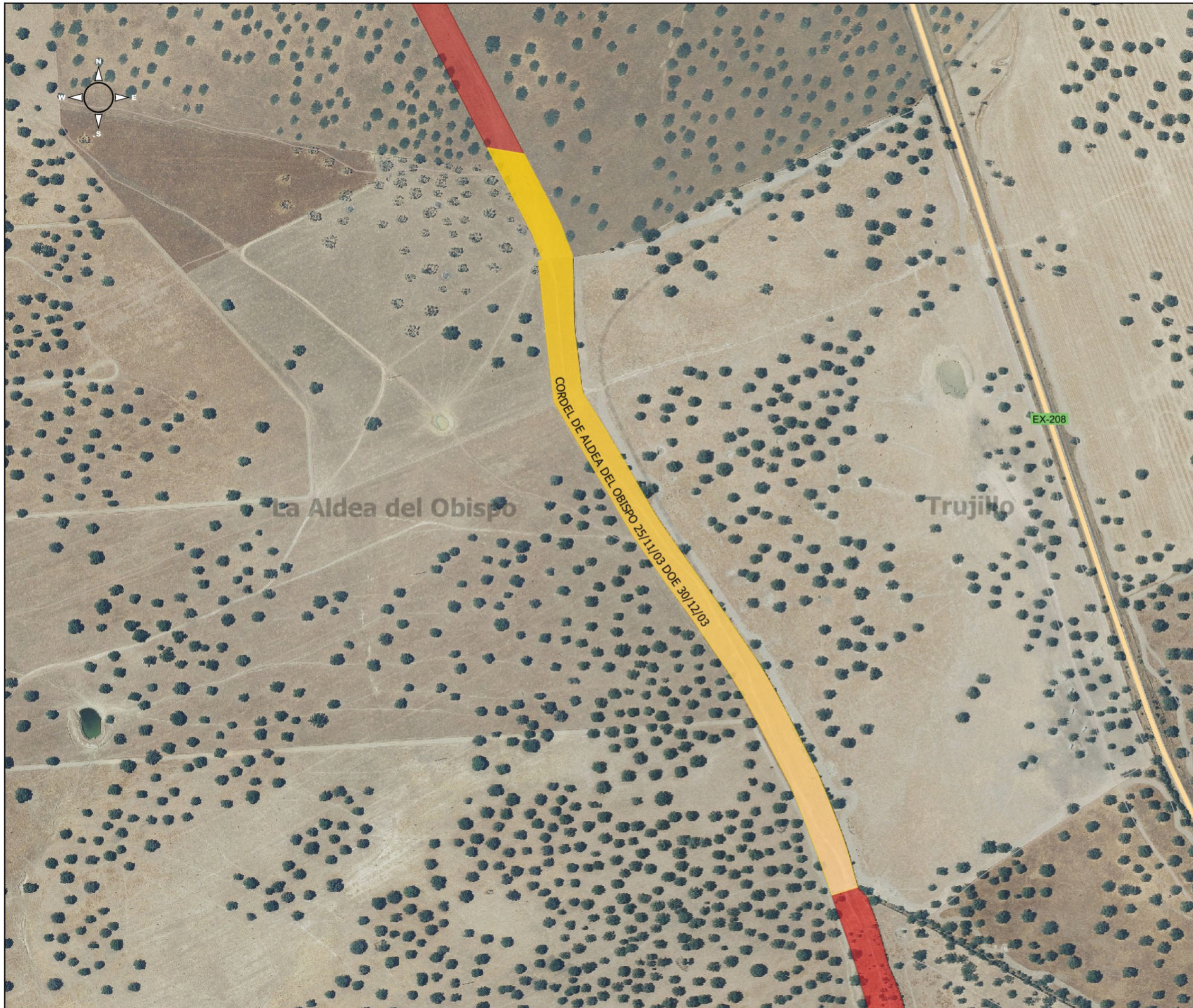

- VP DESLINDADAS
- PASTOREO

 REFERENCIA CATASTRAL

