



Dirección General de
Infraestructuras Rurales,
Patrimonio y Tauromaquia
infraestructuras@juntaex.es

Avd. Luis Ramallo S/N
06800 Mérida
Teléfono 924002000

ANUNCIO DE OCUPACIÓN DE TERRENOS EN VÍA PECUARIA

Expediente: AU/CC0059/24

ASTEIO RED NEUTRA, S.L. ha solicitado autorización para llevar a cabo la **INTERCONEXIÓN DE FIBRA ÓPTICA CASAS DE MIRAVETE - TORRECILLAS DE LA TIESA**, EN EL T.M. DE CASAS DE MIRAVETE, en el tramo de vía pecuaria que se indica a continuación:

Vía Pecuaria: "CAÑADA REAL DE PUERTO DE MIRAVETE".

Tramo: RÚSTICO. 2807 m

Término Municipal: CASAS DE MIRAVETE.

Provincia: CÁCERES.

Lo que se hace público, para que todos aquellos que se consideren interesados, puedan formular las alegaciones oportunas, en las oficinas de esta Dirección General en Avd. Luis Ramallo S/N en Mérida (Badajoz), durante el plazo de un mes a partir de la fecha de publicación del presente anuncio.

Csv:	FDJEXMG39R6UB9UK6UH9A6LHJPWMJ4	Fecha	27/03/2024 11:48:18	
Firmado Por	VENANCIO BARRENA GONZALEZ - J. Sec. Vías Pecuarias			
Url De Verificación	https://sede.gobex.es/SEDE/csv/codSeguroVerificacion.jsf	Página	1/2	





DILIGENCIA:

Para hacer constar que el Anuncio que figura en el anverso ha estado expuesto en el tablón de anuncios de _____ durante el plazo comprendido entre el día _____ hasta el día _____.

_____ a _____ de _____ de 20__

EL SECRETARIO

Csv:	FDJEXMG39R6UB9UK6UH9A6LHJPWMJ4	Fecha	27/03/2024 11:48:18	
Firmado Por	VENANCIO BARRENA GONZALEZ - J. Sec. Vías Pecuarias			
Url De Verificación	https://sede.gobex.es/SEDE/csv/codSeguroVerificacion.jsf	Página	2/2	



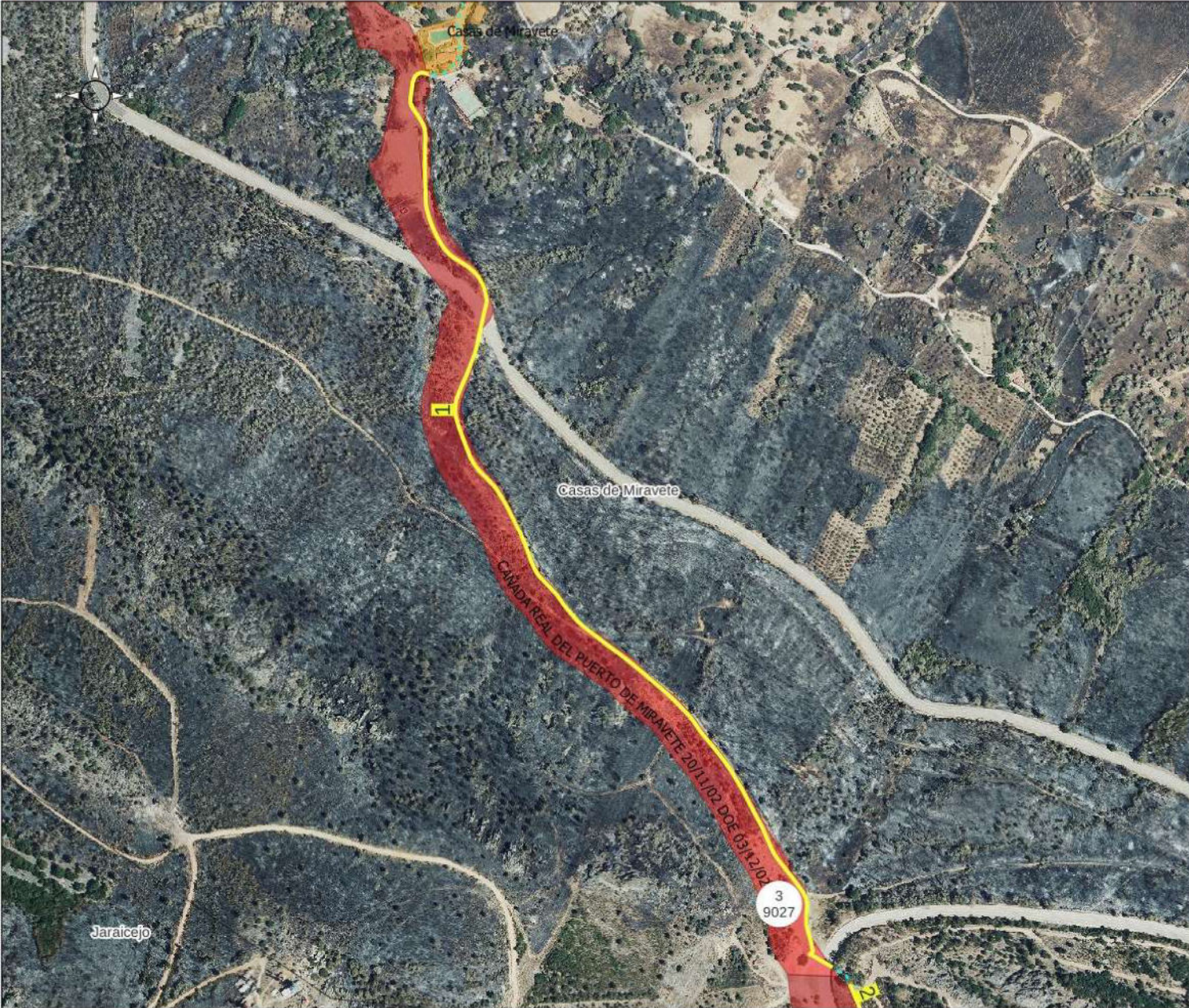

DATOS DE LA SOLICITUD



Proyecto de Clasificación:

Casas de Miravete 27/06/1967 15/07/1967

id	VP	MUNICIPIO	METROS
1	CAÑADA REAL DEL PUERTO DE MIRAVETE	Casas de Miravete	1338

- VP DESLINDADAS
- Fibra Óptica en VP
- Interconexión de Fibra Óptica

 REFERENCIA CATASTRAL





DATOS DE LA SOLICITUD



Proyecto de Clasificación:

Casas de Miravete 27/06/1967 15/07/1967

id	VP	MUNICIPIO	METROS
2	CAÑADA REAL DEL PUERTO DE MIRAVETE	Casas de Miravete	1469

- VP DESLINDADAS
- Fibra Óptica en VP
- - - Interconexión de Fibra Óptica

 REFERENCIA CATASTRAL



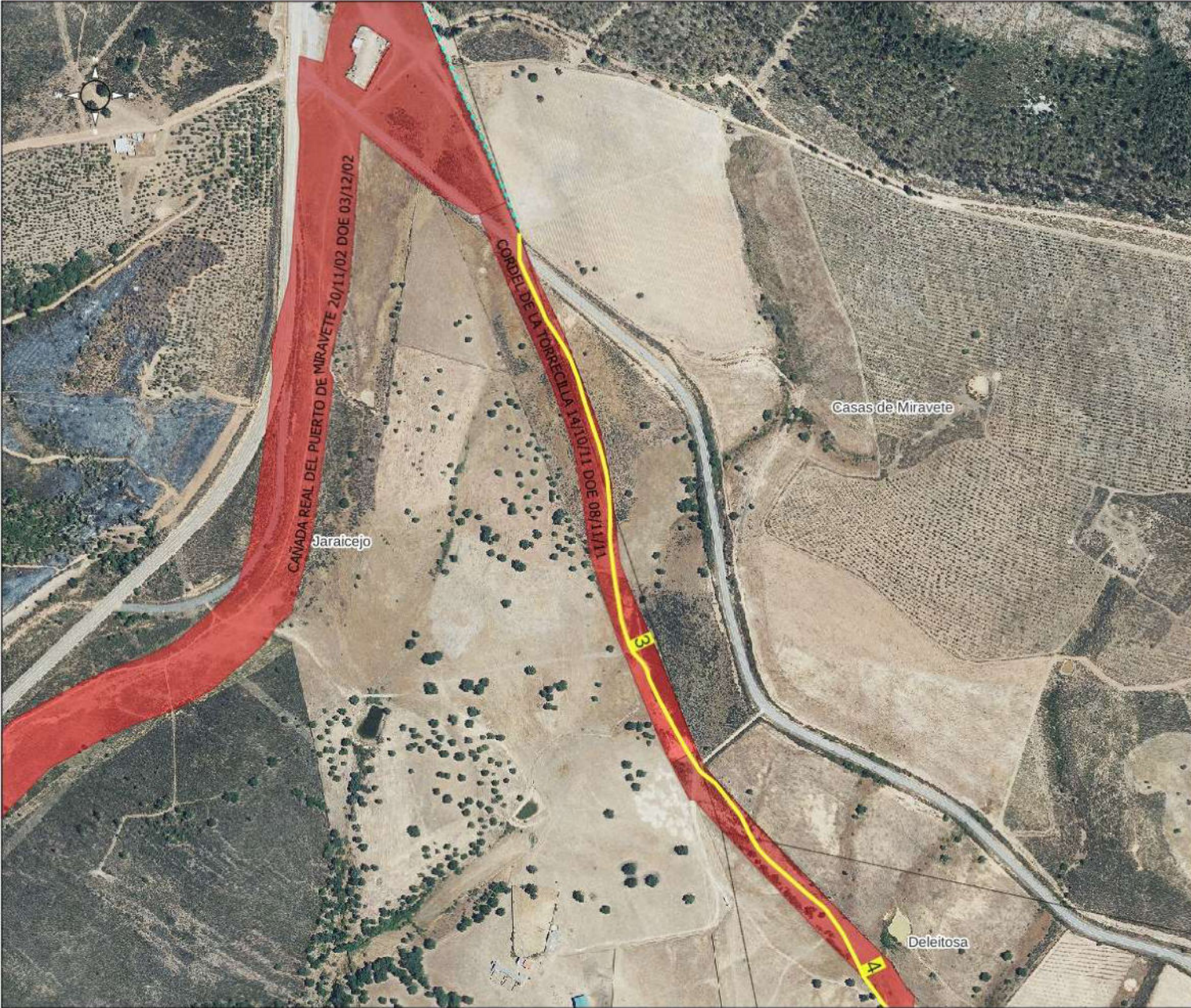

DATOS DE LA SOLICITUD



Proyecto de Clasificación:

Casas de Miravete 27/06/1967 15/07/1967

id	VP	MUNICIPIO	METROS
3	CORDEL DE LA TORRECILLA	Casas de Miravete	695

- VP DESLINDADAS
- Fibra Óptica en VP
- - - Interconexión de Fibra Óptica

 REFERENCIA CATASTRAL



Servicio de Infraestructuras Rurales

JUNTA DE EXTREMADURA
Consejería de Gestión Forestal y Mundo Rural

VÍAS PECUARIAS CÁCERES

AU-CC0059-24

100 0 100 m

Escala: 1:5.000

CORDEL DE LA TORRECILLA

Deslinde aprobado, RESOLUCIÓN de 27 de octubre de 2011

D.O.E.—Número 220, 16 de noviembre de 2011

