



Dirección General de  
Infraestructuras Rurales,  
Patrimonio y Tauromaquia  
[infraestructuras@juntaex.es](mailto:infraestructuras@juntaex.es)

Avd. Luis Ramallo S/N  
06800 Mérida  
Teléfono 924002000

## **ANUNCIO DE OCUPACIÓN DE TERRENOS EN VÍA PECUARIA**

**Expediente:** AU/CC0058/24

**ASTEOR RED NEUTRA, S.L.** ha solicitado autorización para llevar a cabo la **INTERCONEXIÓN DE FIBRA ÓPTICA HUERTA DE ÁNIMAS - LA CUMBRE**, EN EL T.M. DE TRUJILLO, en el tramo de vía pecuaria que se indica a continuación:

**Vía Pecuaria:** "CAÑADA REAL DE PUERTO DE MIRAVETE".

**Tramo:** URBANO Y RÚSTICO.

**Término Municipal:** TRUJILLO

**Provincia:** CÁCERES.

Lo que se hace público, para que todos aquellos que se consideren interesados, puedan formular las alegaciones oportunas, en las oficinas de esta Dirección General en Avd. Luis Ramallo S/N en Mérida (Badajoz), durante el plazo de un mes a partir de la fecha de publicación del presente anuncio.

<b>Csv:</b>	FDJEX2M86H72NMHHEBQXCRGG2A9JW9	<b>Fecha</b>	04/04/2024 12:39:31	
<b>Firmado Por</b>	VENANCIO BARRENA GONZALEZ - J. Sec. Vías Pecuarias			
<b>Url De Verificación</b>	<a href="https://sede.gobex.es/SEDE/csv/codSeguroVerificacion.jsf">https://sede.gobex.es/SEDE/csv/codSeguroVerificacion.jsf</a>	<b>Página</b>	1/2	





**DILIGENCIA:**

Para hacer constar que el Anuncio que figura en el anverso ha estado expuesto en el tablón de anuncios de \_\_\_\_\_ durante el plazo comprendido entre el día \_\_\_\_\_ hasta el día \_\_\_\_\_.

\_\_\_\_\_ a \_\_\_\_\_ de \_\_\_\_\_ de 20\_\_

EL SECRETARIO

<b>Csv:</b>	FDJEX2M86H72NMHHEBQXCRGG2A9JW9	<b>Fecha</b>	04/04/2024 12:39:31
<b>Firmado Por</b>	VENANCIO BARRENA GONZALEZ - J. Sec. Vías Pecuarias		
<b>Url De Verificación</b>	<a href="https://sede.gobex.es/SEDE/csv/codSeguroVerificacion.jsf">https://sede.gobex.es/SEDE/csv/codSeguroVerificacion.jsf</a>	<b>Página</b>	2/2



**DATOS DE LA SOLICITUD**



Proyecto de Clasificación:

Trujillo 26/03/1928

ID	POLIGONO	PARCELA	METROS
1	43	9012	2964

- VP DESLINDADAS
- Fibra Óptica en VP
- Interconexión de Fibra Óptica
- Polígono  
Parcela REFERENCIA CATASTRAL

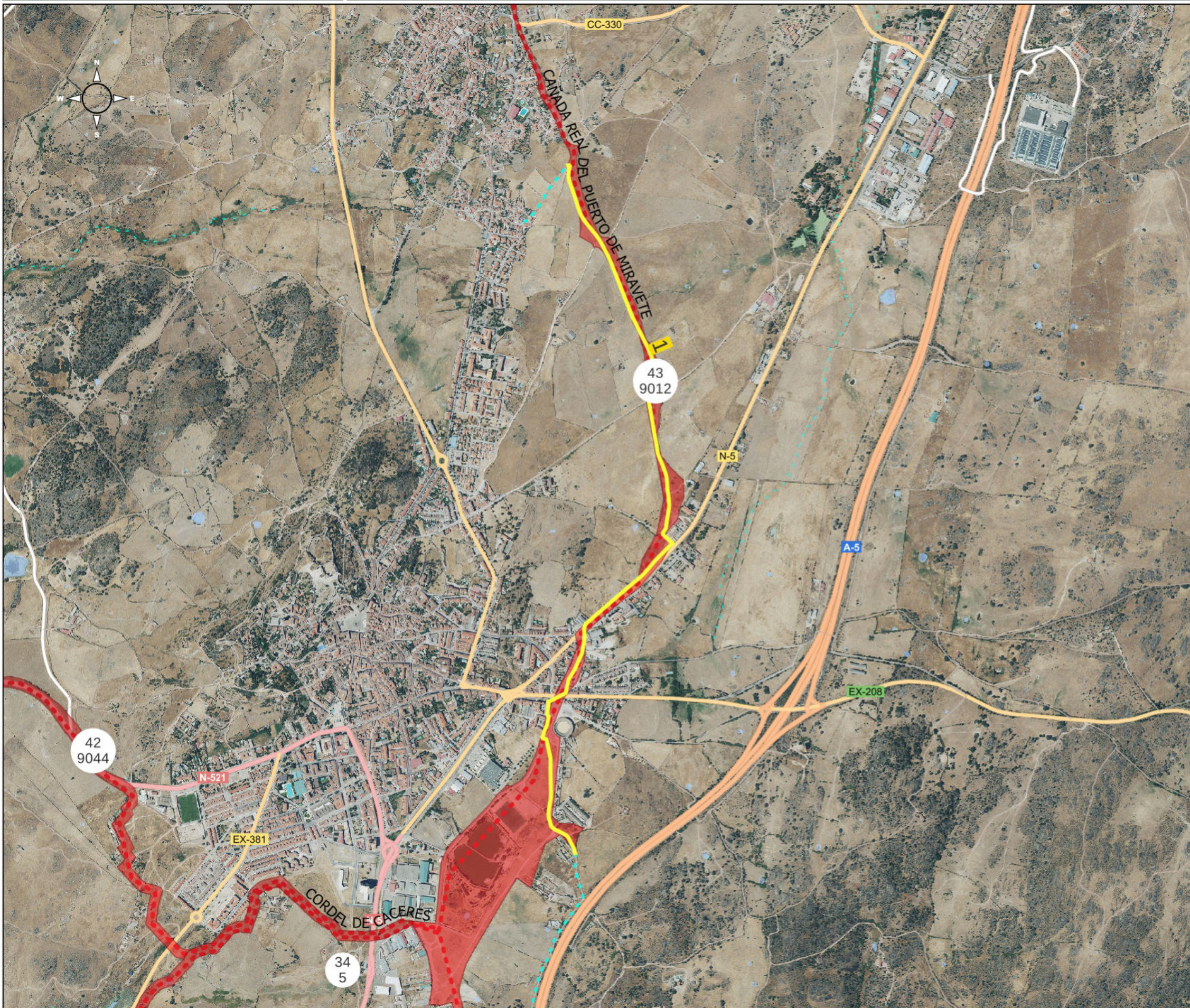



**DATOS DE LA SOLICITUD**



Proyecto de Clasificación:

Trujillo 26/03/1928

ID	POLIGONO	PARCELA	METROS
2	30	9005	1313
3	30	9005	1862

- VP DESLINDADAS
- Fibra Óptica en VP
- Interconexión de Fibra Óptica
- REFERENCIA CATASTRAL



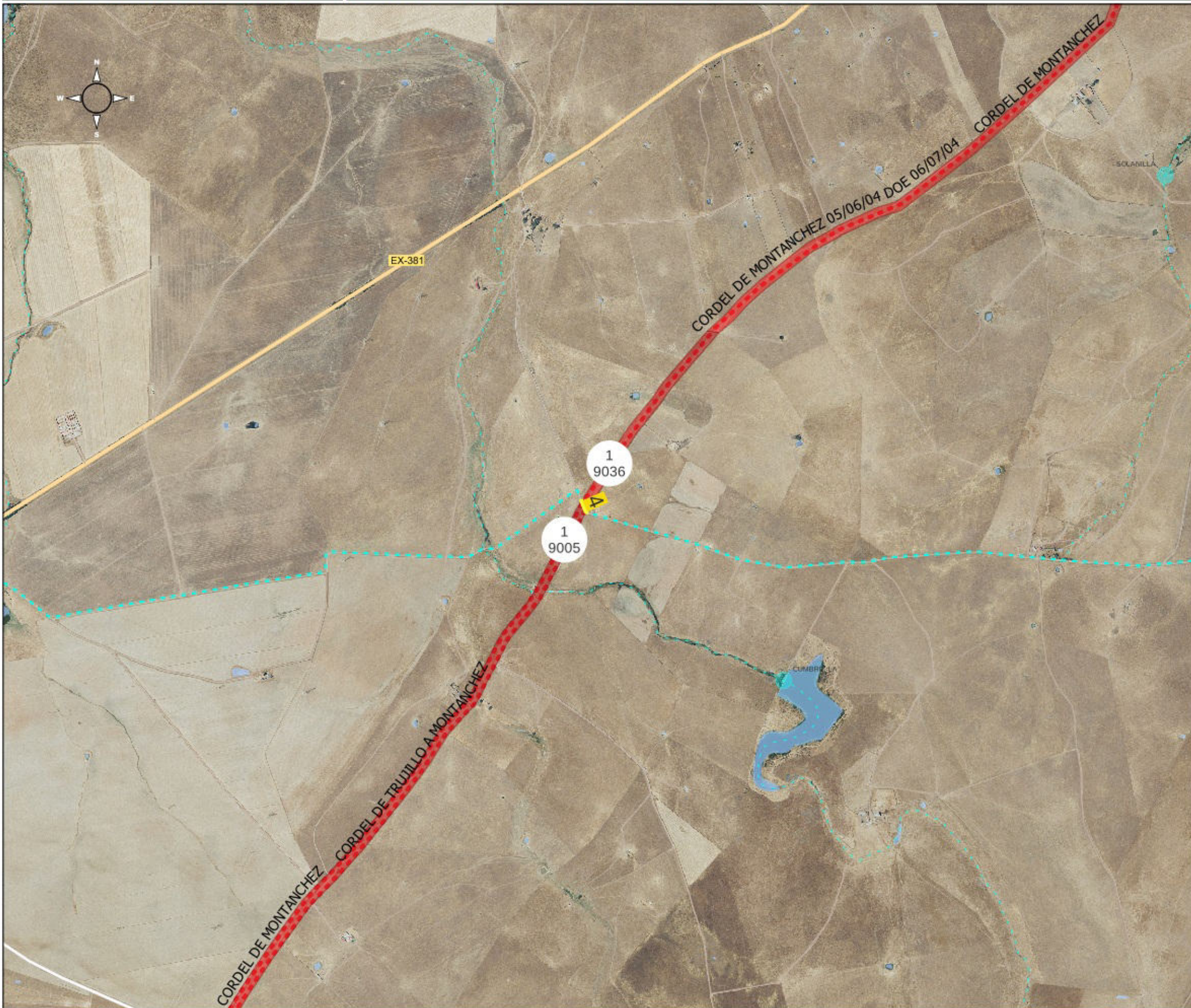

**DATOS DE LA SOLICITUD**



Proyecto de Clasificación:

Cumbre (La) 16/12/1970 29/12/1970

ID	POLIGONO	PARCELA	METROS
4	1	9036	46

- VP DESLINDADAS
- Fibra Óptica en VP
- - - Interconexión de Fibra Óptica
- Polígono Parcela REFERENCIA CATASTRAL

