



Dirección General de  
Infraestructuras Rurales, Patrimonio  
y Tauromaquia  
[infraestructuras@juntaex.es](mailto:infraestructuras@juntaex.es)

Avd. Luis Ramallo S/N  
06800 Mérida  
Teléfono: 924002000

## **ANUNCIO DE OCUPACIÓN DE TERRENOS EN VÍA PECUARIA**

Expediente: AU/CC0022/24

RED ELÉCTRICA DE ESPAÑA, S.A.U., ha solicitado **autorización para ocupación temporal de la línea de Alta Tensión ya existente así como la adecuación de la misma con recrecido de los apoyos, sustitución de los conductores e instalación de salvapájaros, para en Vía Pecuaria (Cañada Real de Trujillo y Cañada Real de Puerto de Miravete), en el T. M. de TRUJILLO en el tramo de vía pecuaria que se indica a continuación:**

**Vía Pecuaria:** “Cañada Real de Trujillo” y “Cañada Real del Puerto de Miravete”

**Tramo:** Rústico (287 m)

**Término Municipal:** TRUJILLO

**Provincia:** CÁCERES.

Lo que se hace público, para que todos aquellos que se consideren interesados, puedan formular las alegaciones oportunas, en las oficinas de esta Dirección General en Avd. Luis Ramallo S/N en Mérida (Badajoz), durante el plazo de un mes a partir de la fecha de publicación del presente anuncio.

<b>Csv:</b>	FDJEXE4H4SYGZXE9NJ2Y7QZU5NXYX4	<b>Fecha</b>	26/04/2024 07:46:45	
<b>Firmado Por</b>	VENANCIO BARRENA GONZALEZ - J. Sec. Vías Pecuarias			
<b>Url De Verificación</b>	<a href="https://sede.gobex.es/SEDE/csv/codSeguroVerificacion.jsf">https://sede.gobex.es/SEDE/csv/codSeguroVerificacion.jsf</a>	<b>Página</b>	1/2	





**DILIGENCIA:**

Para hacer constar que el Anuncio que figura en el anverso ha estado expuesto en el tablón de anuncios de \_\_\_\_\_ durante el plazo comprendido entre el día \_\_\_\_\_ hasta el día \_\_\_\_\_.

\_\_\_\_\_ a \_\_\_\_\_ de \_\_\_\_\_ de 20\_\_

EL SECRETARIO

<b>Csv:</b>	FDJEXE4H4SYGZXE9NJ2Y7QZU5NXYX4	<b>Fecha</b>	26/04/2024 07:46:45
<b>Firmado Por</b>	VENANCIO BARRENA GONZALEZ - J. Sec. Vias Pecuarias		
<b>Url De Verificación</b>	<a href="https://sede.gobex.es/SEDE/csv/codSeguroVerificacion.jsf">https://sede.gobex.es/SEDE/csv/codSeguroVerificacion.jsf</a>	<b>Página</b>	2/2



## DATOS DE LA SOLICITUD



Proyecto de Clasificación:

Trujillo 26/03/1928

id	POLIGONO	PARCELA	METROS
8	22	30	87

- VP DESLINDADAS
- OCUPACION EN VP
- 220ALZ-TRU
-  REFERENCIA CATASTRAL

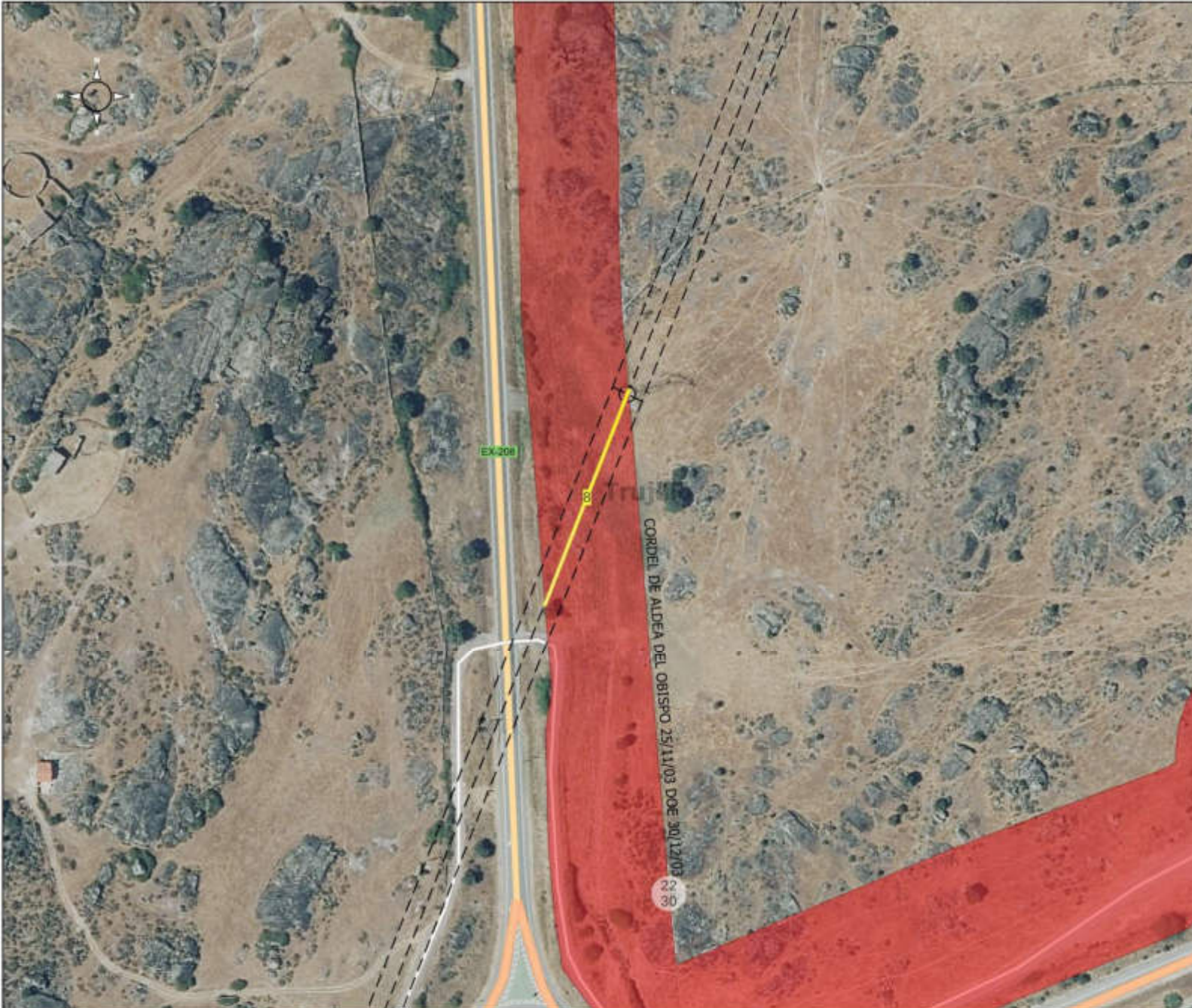

Servicio de Infraestructuras Rurales

**JUNTA DE EXTREMADURA**  
 Consejería de Gestión Forestal y Medio Rural

VÍAS PECUARIAS CÁCERES

AU-CC0022-24

25 0 25 m

Escala: 1:1.500

**CORDEL DE ALDEA DEL OBISPO**

Deslinde aprobado, ORDEN de 25 de noviembre de 2003

D.O.E.—Número 151 30 Diciembre 2003





## DATOS DE LA SOLICITUD



Proyecto de Clasificación:

Trujillo 26/03/1928

id	POLIGONO	PARCELA	METROS
7	20	9004	200

- VP DESLINDADAS
- OCUPACION EN VP
- 220ALZ-TRU

 REFERENCIA CATASTRAL



Servicio de Infraestructuras Rurales

JUNTA DE EXTREMADURA  
Comisión de Gestión Forestal y Medio Rural

VÍAS PECUARIAS CÁCERES

AU-CC0022-24

25 0 25 m

Escala: 1:1.500

CAÑADA REAL DEL PUERTO DE MIRAVETE

Deslinde aprobado, ORDEN de 20 de noviembre de 2002

D.O.E.—Número 140, 3 Diciembre 2002

