



Dirección General de
Infraestructuras Rurales,
Patrimonio y Tauromaquia
infraestructuras@juntaex.es

Avd. Luis Ramallo S/N
06800 Mérida
Teléfono 924002000

ANUNCIO DE OCUPACIÓN DE TERRENOS EN VÍA PECUARIA

Expediente: AU/CC0132/23

TELEFONICA DE ESPAÑA, S.A.U. ha solicitado autorización para realizar las instalaciones telefónicas con motivo de la ampliación y desarrollo de la red pública de comunicaciones electrónicas de la que Telefónica de España S.A.U. es titular, las cuales serán aéreas como subterráneas, todo ello ubicado en el TM de Malpartida de Plasencia. La actuación afecta a las siguientes vías pecuarias "CORDEL DE NAVALMORAL" y "CORDEL DEL VALLE", EN EL T.M. DE MALPARTIDA DE PLASENCIA, en el tramo de vía pecuaria que se indica a continuación:

Vía Pecuaria: "CORDEL DE NAVALMORAL" Y "CORDEL DEL VALLE"

Tramo: RÚSTICO. POLIGONO 16, PARCELA 9010, 9002, POLÍGONO 28, PARCELA 9020 Y POLIGONO 29, PARCELA 27. TRAMO DE 785 m en total

Término Municipal: MALPARTIDA DE PLASENCIA.

Provincia: CÁCERES.

Lo que se hace público, para que todos aquellos que se consideren interesados, puedan formular las alegaciones oportunas, en las oficinas de esta Dirección General en Avd. Luis Ramallo S/N en Mérida (Badajoz), durante el plazo de un mes a partir de la fecha de publicación del presente anuncio.

Csv:	FDJEX7N3TMV8LTTAJ6JQNL3VY4ZV8Q	Fecha	10/05/2024 12:57:05	
Firmado Por	VENANCIO BARRENA GONZALEZ - J. Sec. Vías Pecuarias			
Url De Verificación	https://sede.gobex.es/SEDE/csv/codSeguroVerificacion.jsf	Página	1/2	





DILIGENCIA:

Para hacer constar que el Anuncio que figura en el anverso ha estado expuesto en el tablón de anuncios de _____ durante el plazo comprendido entre el día _____ hasta el día _____.

_____ a _____ de _____ de 20__

EL SECRETARIO

Csv:	FDJEX7N3TMV8LTTAJ6JQNL3VY4ZV8Q	Fecha	10/05/2024 12:57:05
Firmado Por	VENANCIO BARRENA GONZALEZ - J. Sec. Vias Pecuarias		
Url De Verificación	https://sede.gobex.es/SEDE/csv/codSeguroVerificacion.jsf	Página	2/2



DATOS DE LA SOLICITUD



Proyecto de Clasificación:

Malpartida de Plasencia 24/05/1960 09/06/1960

ID	POLIGONO	PARCELA	METROS	VP
1	29	27	204	CORDEL DEL VALLE
2	28	9020	194	CORDEL DE NAVALMORAL
3	16	9002	37	CORDEL DEL VALLE
4	16	9002	231	CORDEL DEL VALLE
5	16	9002	52	CORDEL DEL VALLE
6	16	9010	67	CORDEL DE NAVALMORAL

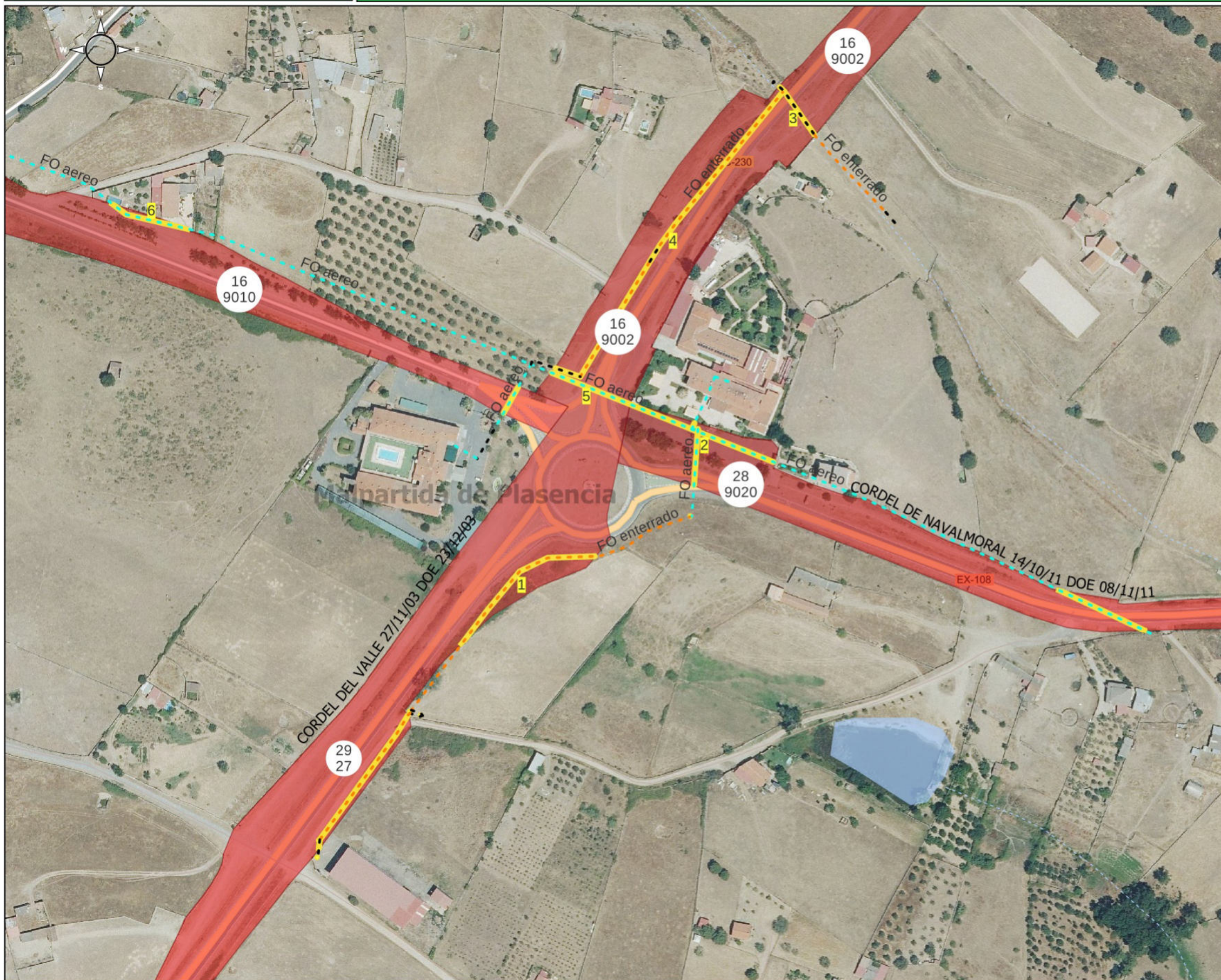

- VP DESLINDADAS
- CANALIZACION EN VP
- TRANSMEDIA_AT89
- FO aereo
- FO canalizado
- FO enterrado

 REFERENCIA CATASTRAL

