



## **ANUNCIO DE OCUPACIÓN DE TERRENOS EN VÍA PECUARIA**

**Expediente:** AU/CC0114/24

**EL AYUNTAMIENTO DE VALVERDE DE LA VERA**, ha solicitado autorización para llevar a cabo **EL ACONDICIONAMIENTO Y MEJORA DE CAMINOS RURALES**, en el T.M. DE VALVERDE DE LA VERA, en los tramos de vía pecuaria que se indican a continuación:

**Vía Pecuaria:** “COLADA DEL CAMINO DE LA BARCA”.

**Tramo:** DESDE COORDENADAS DE INICIO **X: 286224, Y: 4439977** A COORDENADAS DE FIN **X: 286922, Y: 4442904** (Acondicionamiento y mejora del **Camino de la Rivera**, en una longitud de **3.393 metros lineales**).

**Término Municipal:** VALVERDE DE LA VERA.

**Provincia:** CÁCERES.

**Vía Pecuaria:** “COLADA DESDE LAS MARRADAS DE LA JARA AL COTO DE ARRIBA”.

**Tramo:** DESDE COORDENADAS DE INICIO **X: 289152, Y: 4443316** A COORDENADAS DE FIN **X: 288957, Y: 4443585** (Acondicionamiento y mejora del **Camino del Cristo**, en una longitud de **350 metros lineales**).

**Tramo:** DESDE COORDENADAS DE INICIO **X: 288193, Y: 4442736** A COORDENADAS DE FIN **X: 288335, Y: 4442841** (Acondicionamiento y mejora del **Camino de la Fuente**, en una longitud de **196 metros lineales**).

**Término Municipal:** VALVERDE DE LA VERA.

**Provincia:** CÁCERES.

<b>Csv:</b>	FDJEXMAW2856AU9VAV6LTY7MMS4QWL	<b>Fecha</b>	10/05/2024 09:05:40	
<b>Firmado Por</b>	VENANCIO BARRENA GONZALEZ - J. Sec. Vías Pecuarias			
<b>Url De Verificación</b>	<a href="https://sede.gobex.es/SEDE/csv/codSeguroVerificacion.jsf">https://sede.gobex.es/SEDE/csv/codSeguroVerificacion.jsf</a>	<b>Página</b>	1/2	



**Vía Pecuaria: "COLADA DEL CAMINO DE LA BARCA DE VALVERDE".**

**Tramo:** DESDE COORDENADAS DE INICIO **X: 288161, Y: 4442543** A COORDENADAS DE FIN **X: 288053, Y: 4442948** (Acondicionamiento y mejora del **Camino de ECOPANGEA**, en una longitud de **454 metros lineales**).

**Término Municipal:** VALVERDE DE LA VERA.

**Provincia:** CÁCERES.

Lo que se hace público, para que todos aquellos que se consideren interesados, puedan formular las alegaciones oportunas, en las oficinas de esta Dirección General en Avd. Luis Ramallo S/N en Mérida (Badajoz), durante el plazo de un mes a partir de la fecha de publicación del presente anuncio.

**DILIGENCIA:**

Para hacer constar que el Anuncio que figura en el anverso ha estado expuesto en el tablón de anuncios de \_\_\_\_\_ durante el plazo comprendido entre el día \_\_\_\_\_ hasta el día \_\_\_\_\_.

\_\_\_\_\_ a \_\_\_\_\_ de \_\_\_\_\_ de 20\_\_

EL SECRETARIO

<b>Csv:</b>	FDJEXMAW2856AU9VAV6LTY7MMS4QWL	<b>Fecha</b>	10/05/2024 09:05:40	
<b>Firmado Por</b>	VENANCIO BARRENA GONZALEZ - J. Sec. Vías Pecuarias			
<b>Url De Verificación</b>	<a href="https://sede.gobex.es/SEDE/csv/codSeguroVerificacion.jsf">https://sede.gobex.es/SEDE/csv/codSeguroVerificacion.jsf</a>	<b>Página</b>	2/2	





DATOS DE LA SOLICITUD

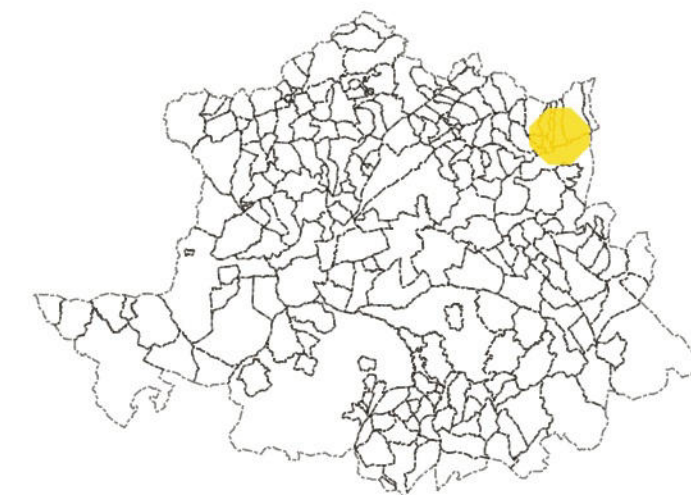

Proyecto de Clasificación:

Valverde de la Vera 10/05/1952 25/05/1952

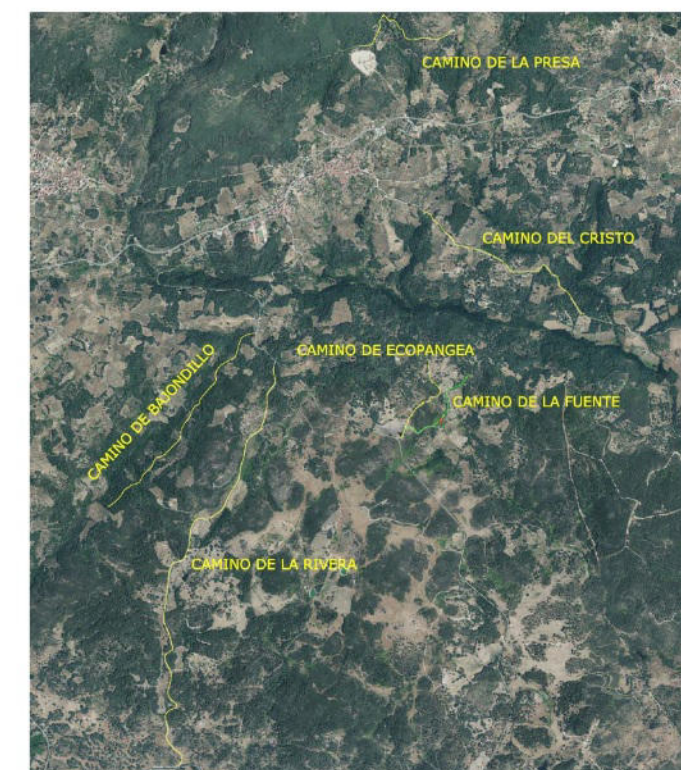

- - - TRAZADO VÍA PECUARIA
- ARREGLO CAMINO
- X COORDENADAS ARREGLO CAMINO

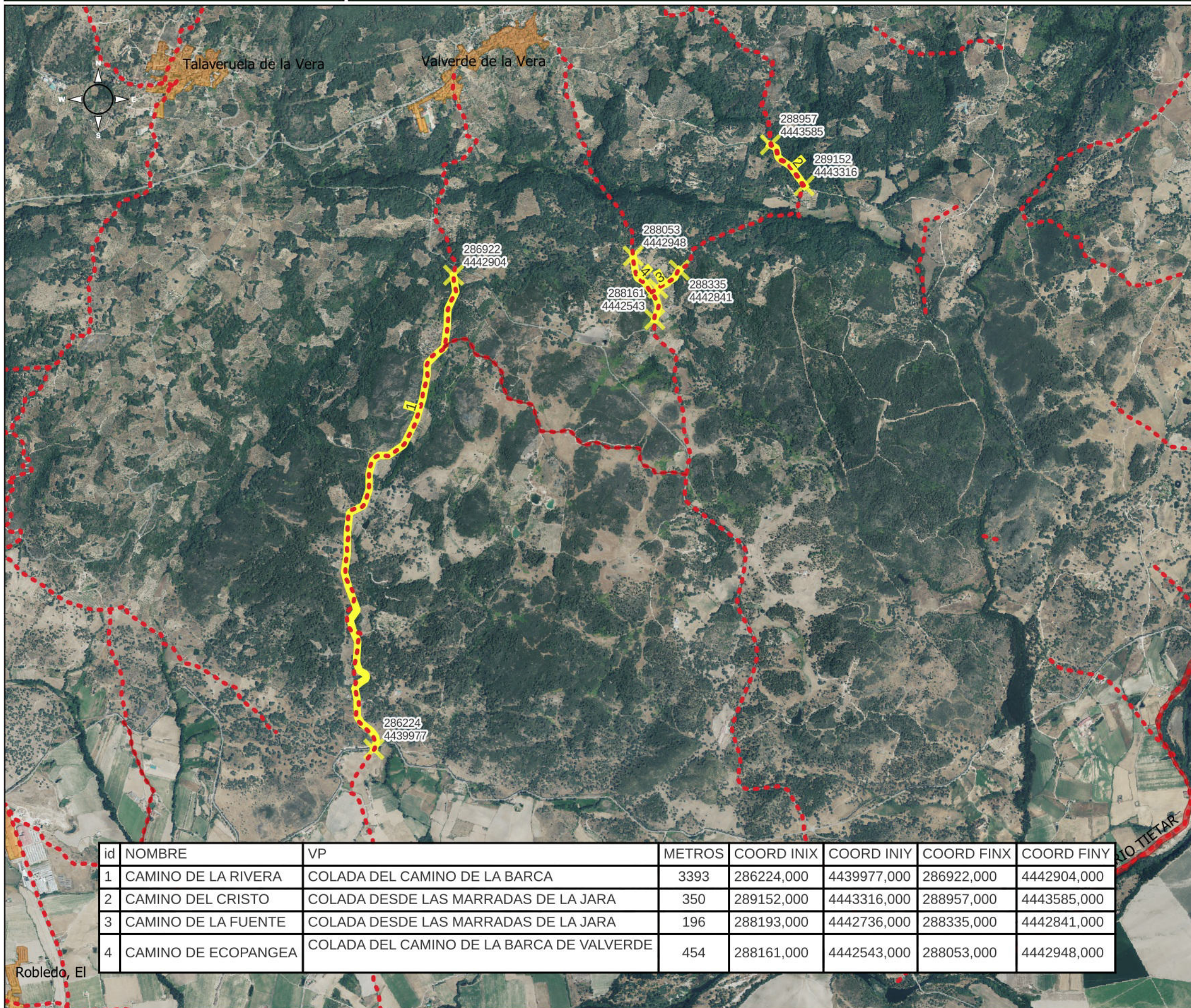

id	NOMBRE	VP	METROS	COORD INIX	COORD INIY	COORD FINX	COORD FINY
1	CAMINO DE LA RIVERA	COLADA DEL CAMINO DE LA BARCA	3393	286224,000	4439977,000	286922,000	4442904,000
2	CAMINO DEL CRISTO	COLADA DESDE LAS MARRADAS DE LA JARA	350	289152,000	4443316,000	288957,000	4443585,000
3	CAMINO DE LA FUENTE	COLADA DESDE LAS MARRADAS DE LA JARA	196	288193,000	4442736,000	288335,000	4442841,000
4	CAMINO DE ECOPANGEA	COLADA DEL CAMINO DE LA BARCA DE VALVERDE	454	288161,000	4442543,000	288053,000	4442948,000



Servicio de Infraestructuras Rurales

JUNTA DE EXTREMADURA  
Consejería de Gestión Forestal y Mundo Rural

VÍAS PECUARIAS CÁCERES  
AU-CC0114-24

500 0 500 m

Escala: 1:25.000

COLADA DEL CAMINO DE LA BARCA  
COLADA DESDE LAS MARRADAS DE LA JARA AL COTO DE ARRIBA  
COLADA DEL CAMINO DE LA BARCA DE VALVERDE

