

DATOS DE LA SOLICITUD



Proyecto de Clasificación:

Collado 07/03/1959 23/03/1959

METROS  
265

- - - TRAZADO VÍA PECUARIA
- OCUPACION VP
- - - 10066A00300089/REF CAT
- Polígono Parcela REFERENCIA CATASTRAL

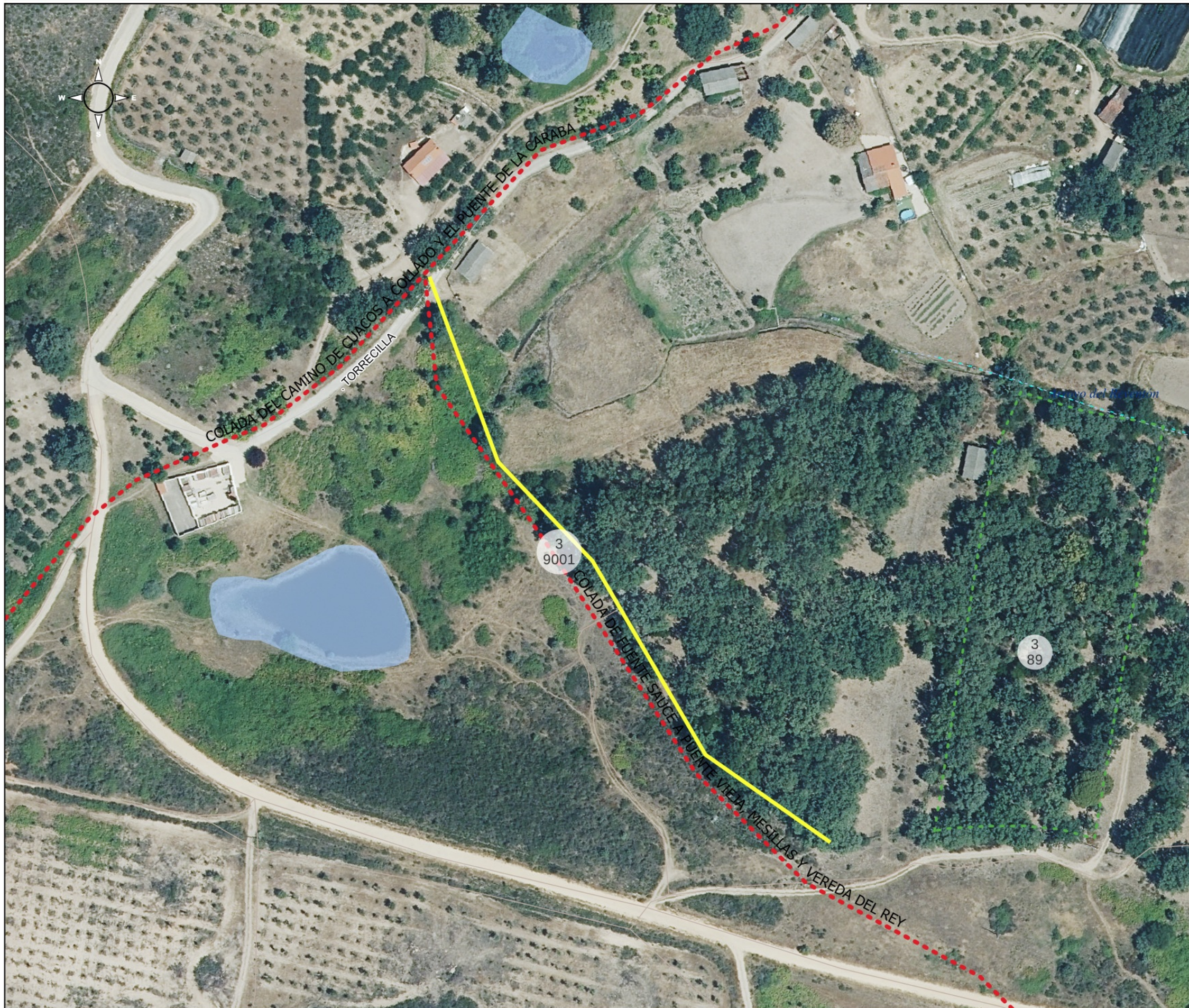

Servicio de Infraestructuras Rurales

JUNTA DE EXTREMADURA

Consejería de Gestión Forestal y Mundo Rural  
D.G. de Infraestructuras Rurales, Patrimonio y  
Teuramaquia

VÍAS PECUARIAS CÁCERES

AG-CC0182-24

10 0 10 20 30 40 50 m

Escala: 1:1.500

COLADA DE FUENTE SAUCE A PUENTE VIEJA, MESILLAS Y VEREDA DEL REY

